Click to verify

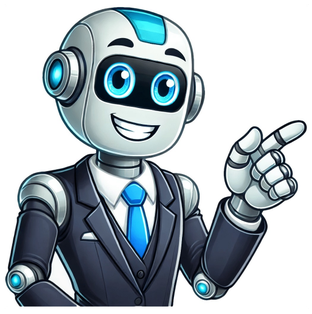

France irlande 2025

Filtrer par Sports et Actions18:00 8 mars 2025Ce live est à présent terminé. 17:59 8 mars 2025Merci d'avoir suivi la rencontre en notre compagnie. Rendez-vous samedi prochain pour la finale contre l'Écosse. 17:26 8 mars 2025Seule ombre au tableau dans cette journée parfaite, la sérieuse blessure d'Antoine Dupont... On attend avec anxiété des précisions sur la sévérité de cette blessure au genou. 17:18 8 mars 2025Grâce à ce succès, la France s'offre une finale la semaine prochaine contre l'Écosse. Une victoire, peu importe l'écart, suffira au bonheur des Bleus. Voici le classement actualisé du Tournoi : 1 - France (16 points, +106) (1 match en plus) 2- Irlande (14 points, +13) (1 match en plus) 3- Angleterre (10 points, -3) 4- Écosse (6 points, -3) 5- Italie (4 points, -54) 6- pays de Galles (1 point, -59)17:13 8 mars 2025C'EST FINI ! Au terme d'une seconde période de très haute volée, les Bleus s'imposent largement à Dublin (27-42). Grâce à ce succès bonifié, ils prennent la tête du Tournoi et se rapprochent d'une victoire finale. 17:12 8 mars 2025Prendergast transforme pour la forme. 17:11 8 mars 2025Jack Conan adoucit l'addition en marquant un nouvel essai face à des Bleus qui ont relâché l'étreinte. 17:09 8 mars 202517:08 8 mars 2025L'essai de Cian Healy ! Le vétéran du Trèfle trouve la faille pour son dernier match devant son public. 17:07 8 mars 2025Damian Penaud a marqué son 38e essai en Bleus, égalant ainsi le record de Serge Blanco ! 17:05 8 mars 2025Ramos transforme encore (13-42). 17:05 8 mars 2025L'ESSAIIIII DES BLEUS !!! Oh Ramos lit parfaitement l'attaque irlandaise et intercepte. Il accélère et trouve Penaud qui termine dans l'en-but. QUELLE DÉMONSTRATION !17:04 8 mars 2025Il suffisait d'en parler pour lui porter la poisse. Cros écope d'un carton jaune pour accumulation de fautes. 17:03 8 mars 2025Dans le sillage du sécateur François Cros, les Français continuent d'asséner les placages. 17:01 8 mars 2025Nouvelle pénalité en faveur de l'Irlande. Le Trèfle insiste pour sauver l'honneur mais que c'est dur dans ce second acte... 17:00 8 mars 2025Murray s'échappe mais il est coffré dans l'en-but par une défense française intraitable ! 16:58 8 mars 2025Le placage décisif de Meafou sur l'aile face à Henshaw ! Le deuxième ligne n'a rien lâché sur ce coup et permet d'éviter un essai irlandais. M.Gardner revient tout de même à une pénalité en faveur de l'Irlande. 16:57 8 mars 2025Les vétérans Healy, Murray, accompagnés d'Hearing, rentrent en jeu. 16:55 8 mars 2025Ramos ne tremble pas (6/7) et alourdit la marque (13-35). Les Bleus ont passé un 27-0 à leurs adversaires. 16:54 8 mars 2025Grattage illicite des Irlandais. Cela ressemble à trois points cadeau pour Ramos et les Bleus... 16:52 8 mars 2025Impuissants, les Irlandais tentent une relance depuis leurs 22m. Prendergast feinte la passe et tente de s'engouffrer dans un intervalle. Mais il est bien plaqué par Jegou et commet l'en-avant. Rappel de règles : l'en-avantToutes les passes à la main doivent être faites vers l'arrière. Si le ballon est passé vers l'avant, l'arbitre arrête le jeu et ordonne une mêlée pour l'équipe adverse. Même punition si un joueur perd le contrôle de la balle et la laisse échapper devant lui. Il n'y a qu'une exception : lorsqu'un joueur contre un coup de pied, il n'y a pas en-avant, le jeu continue. En revanche, si un joueur commet un en-avant volontaire, ou que l'arbitre juge comme tel (pour empêcher une passe entre deux adversaires, par exemple), il est sanctionné d'une pénalité.En savoir plus (nouvelle fenêtre)16:50 8 mars 2025Les Irlandais n'y arrivent plus du tout. Osborne est poussé en touche par Penaud. La défense française est impériale. 16:49 8 mars 2025Voici pourquoi ce point de bonus offensif pourrait se révéler essentiel... SportsPublié le 7 mars 2025 à 8h3016:48 8 mars 2025Ramos continue d'enquiller et transforme. 16:47 8 mars 2025LE BONUUUUUUS POUR LES BLEUS !!! Après une nouvelle longue séquence, Oscar Jegou tend le bras pour marquer le quatrième essai français. Les tricolores empochent le bonus offensif (quatre essais marqués), qui pourrait être ultra-important pour le classement en fin de Tournoi. 16:44 8 mars 202516:44 8 mars 2025Les Bleus sont déchaînés et acculent les Irlandais sur leur ligne. Crowley trouve une toute petite touche, juste sur ses 22m. Nash fait son retour sur le terrain. 16:43 8 mars 2025Muselé aujourd'hui, Aki est suppléé par Crowley. 16:42 8 mars 2025Et ça passe pour Ramos ! Les Français continuent de prendre leurs distances au score (13-25). 16:41 8 mars 2025Les Bleus sont en feu et sont déjà de retour dans les 22 mètres adverses. Ils obtiennent une pénalité après une grosse séquence de jeu tandis que les supporters français donnent de la voix. 16:39 8 mars 2025À noter que le carton de Nash restera jaune. 16:39 8 mars 2025Ramos transforme et creuse l'écart (13-22). 16:37 8 mars 2025BIELLE-BIARREY ENCORE !!!! L'ailier s'offre le doublé après une relance inspirée de Damian Penaud et un coup de pied de recentrage dont il a le secret. 16:35 8 mars 2025Vague de changements de part et d'autre. Baird et Conan remplacent Van der Flier et O'Mahony. Marchand, Meafou, Jelonch, Baille et Aldegheri rentrent à la place de Mauvaka, Guillard, Alldritt, Gros et Atonio.16:33 8 mars 2025Ramos transforme ! Les Bleus reprennent le lead (13-15). 16:33 8 mars 2025Barassi sort sur protocole commotion. Il est remplacé par Oscar Jegou, qui a bénéficié d'un non-lieu en première instance et en appel pour des faits présumés d'agression sexuelle en Argentine. Habituel troisième ligne, le Rochelais va évoluer au centre. 16:31 8 mars 2025Double sanction pour l'Irlande ! Calvin Nash écope d'un carton jaune après un placage tête contre tête sur Barassi, qui reste au sol. L'arbitre fait appel au bunker. 16:30 8 mars 2025L'essai de Boudehent !! Dans la continuité de cette action, Lucu s'échappe et est repris juste avant l'en-but. Boudehent conclu le travail en passant la ligne ! 16:29 8 mars 2025Les Français repartent au charbon en s'appuyant sur la puissance de leurs avants. Les Bleus sont à cinq mètres de la ligne !!! 16:27 8 mars 2025Prendergast transforme depuis le coin droit (13-8). 16:26 8 mars 2025DAN SHEEHAN ! Après un gros ballon porté, Dan Sheehan trouve la faille dans le fermé. L'Irlande passe devant pour la première fois de la rencontre (11-8). 16:25 8 mars 2025D'entrée, les Bleus doivent s'employer défensivement. Guillard met les mains sur le ballon mais les Français sont finalement sanctionnés. C'est sévère... 16:23 8 mars 2025C'EST REPARTI À DUBLIN ! Les Bleus ont 40 minutes pour tenir ce score et accomplir l'exploit en terres irlandaises. 16:22 8 mars 2025Très discipliné dans ce Tournoi, le XV de France a déjà concédé 6 pénalités dans ce match. Les Bleus s'en sortent bien en virant en tête à la pause. 16:20 8 mars 2025Antoine Dupont est sorti touché au genou droit... SportsPublié le 8 mars 2025 à 16h5816:17 8 mars 2025Les Bleus (et le Stade Toulousain) espèrent qu'Antoine Dupont, sévèrement touché au genou, a évité une grave blessure... ❤ Courage capitaine @antoinedupont9 #IRLFRA #XVdeFrance #NeFaisonsXV pic.twitter.com/Y8aVNNioUT — France Rugby (@FranceRugby) March 8, 202516:14 8 mars 2025En raison du choix du staff d'opter pour un banc en "7-1" et de la blessure d'Antoine Dupont, il n'y a plus de trois quarts chez les remplaçants tricolores. Les Bleus doivent désormais espérer éviter toute nouvelle blessure sur la ligne arrière. 16:10 8 mars 2025C'est la mi-temps à l'Aviva Stadium. Solidaires et costauds en défense, les Bleus virent en tête (8-6). Mais les joueurs de Fabien Galthié ont perdu leur capitaine Antoine Dupont, sorti après avoir été sérieusement touché au genou. 16:08 8 mars 2025Prendergast passe cette pénalité longue distance et réduit l'écart (6-8). 16:06 8 mars 2025Après une touche, les locaux obtiennent rapidement la pénalité au niveau de la ligne médiane. Pendergast va la tenter. Voir plus16:04 8 mars 2025Oh les Bleus se remettent immédiatement sous pression, avec cet en-avant de Penaud à quelques mètres de sa ligne. Heureusement, les tricolores récupèrent le cuir et se dégagent. 16:02 8 mars 2025Ça passe ! La France reprend cinq points d'écart. 3-8. 16:01 8 mars 2025Les Bleus répondent du tac au tac et récupèrent une pénalité sur le renvoi de Ntamack. Ramos va tenter de creuser l'écart de nouveau. 16:00 8 mars 2025Prendergast ajuste la mire (1/2) et ouvre le compteur irlandais. 3-5. 15:59 8 mars 2025Pénalité contre les Bleus et Boudehent. Prendergast montre les poteaux. 15:58 8 mars 2025Après un petit temps mort, le jeu reprend sur une mêlée irlandaise au niveau de la ligne médiane. Le XV du trèfle trouve rapidement de l'avancée. 15:55 8 mars 2025McCarthy revient sur le pré. Les Irlandais sont de nouveau à 15. 15:55 8 mars 2025Malgré la sortie de leur capitaine, les Bleus continuent de monopoliser le ballon. Les Irlandais sont étouffés depuis plusieurs minutes. 15:52 8 mars 2025C'est terrible pour les Bleus... Antoine Dupont doit quitter la pelouse. Le capitaine français boîte très bas et est soutenu par deux membres du staff. Il est remplacé par Maxime Lucu. 15:51 8 mars 2025Dupont reste au sol après un déblayage irlandais appuyé. Le demi de mêlée français se touche le genou... 15:50 8 mars 2025Les Bleus continuent d'appuyer sur l'accélérateur et mettent la pression sur les Irlandais. Malheureusement, cette bonne offensive s'achève par une passe approximative de Dupont, laquelle termine directement en touche. 15:48 8 mars 2025"LBB" a marqué son 16e essai en 18 sélections. 15:48 8 mars 2025Joli coup de pied rasant de Moefana qui trouve la touche à moins de dix mètres de la ligne irlandaise. Cela va bien mieux pour les Bleus après un début de match difficile. 15:46 8 mars 2025La passe au pied osée de Bielle-Biarrey pour Penaud dans ses 22 mètres ?? Cela surprend les Irlandais et permet aux Bleus de se dégager. 15:44 8 mars 2025La transformation en coin ne passe pas pour Ramos. On en reste à 5-0. 15:44 8 mars 2025L'ESSAIIII POUR LOUIS BIELLE-BIARREY ! Après un ballon-porté dominateur, Dupont décale son ailier côté fermé. La fusée française finit dans l'en-but et ouvre le score ! 5-0. 15:43 8 mars 2025Carton jaune pour McCarthy pour cette faute grossière. Les Bleus vont en touche ! Belle munition à venir pour les Français.15:42 8 mars 2025Le premier frisson sur les extérieurs avec Ramos qui déborde et décale Bielle-Biarrey. La fusée tricolore tente d'éliminer le dernier défenseur avec un petit coup de pied pour lui-même. Mais il est retenu par McCarthy... 15:40 8 mars 2025Oh Penaud s'impose dans les airs sur une chandelle précis de Dupont mais le ballon est encore perdu au sol... 15:39 8 mars 2025Les Bleus perdent la possession du ballon et Prendergast les renvoie dans leur camp en trouvant une touche sur la ligne des 40m. 15:38 8 mars 2025Première attaque française dans le camp irlandais. Pour l'instant, c'est trop brouillon pour déséquilibrer la défense adverse. Mais les tricolores enchaînent les temps de jeu. 15:37 8 mars 2025L'en-avant de Prendergast ! Les Irlandais se heurtent à un mur bleu et finisent par commettre la faute. Dans la foulée, François Cros s'illustre sur un grattage au niveau de la ligne médiane. Quelle solidarité tricolore ! 15:34 8 mars 2025L'essai est invalidé, Antoine Dupont a commis un en-avant sur le placage qui a fait perdre le ballon aux Irlandais. On revient donc à une mêlée pour le Trèfle sur les 22 mètres tricolores. 15:33 8 mars 2025Le contre assassin des Bleus ???? Oh les Français récupèrent le ballon après cette séquence interminable. Penaud s'échappe et trouve Dupont qui termine dans l'en-but adverse. M. Gardner va contrôler la présence d'un éventuel en-avant sur cette séquence chaotique. 15:32 8 mars 2025Les Irlandais pilonnent la ligne française, multipliant le "pick sand go". C'est déjà la 12e phase de jeu sur cette séquence. 15:31 8 mars 2025Nouvelle offensive irlandaise et nouvelle pénalité pour l'Irlande... Les Bleus sont très indisciplinés en ce début de rencontre (4 pénalités concédées en 12 minutes de jeu).15:30 8 mars 2025Prendergast trouve le poteau sur cette première tentative aux 40m. On en reste à 0-0 ! 15:29 8 mars 2025Cette fois, c'est Doris qui vient gratter le ballon et obtenir une pénalité ! Prendergast va prendre les points... Rappel de règles : le grattageGratter est une expression typique du rugby. Elle désigne l'action d'un joueur qui met les mains sur le ballon dans un ruck, pour tenter de récupérer la possession. Pour cela, il doit être sur ses 'quatre appuis'. Cela signifie qu'il ne doit pas s'affaisser sur le ballon, ne s'appuyer ni sur ses coudes ni sur ses genoux. Il doit rester d'aplomb, 'droit dans ses crampons'. Le cas échéant, si le gratteur n'est pas déblayé au bout de quelques secondes et que le joueur au sol ne relâche pas le ballon, l'équipe en défense bénéficie d'une pénalité.En savoir plus (nouvelle fenêtre)15:28 8 mars 2025Une nouvelle vague verte s'abat contre la défense française. Mais les Bleus tiennent bon et grattent même le ballon grâce à Michaël Guillard ! Première excellente possession défensive !15:26 8 mars 2025Nouveau coup de sifflet contre les Bleus. C'est vite joué par Sheehan à 5 mètres de l'en-but adverse. Les joueurs du Trèfle passent la ligne mais Alldritt sauve les siens en empêchant Doris d'aplatir le premier essai de ce match. Les tricolores soufflent en ce début de rencontre. 15:24 8 mars 2025Première pénalité contre les Bleus, sanctionnés pour une position de hors-jeu d'Antoine Dupont. Prendergast va chercher la penaltouche à cinq mètres de l'en-but adverse. 15:23 8 mars 2025L'Irlande obtient finalement un bras cassé pour une poussée anticipée du pack tricolore. C'est joué vite. 15:22 8 mars 2025La première tentative s'écroule... 15:21 8 mars 2025Le match s'emballe déjà et Mauvaka pense s'échapper plein axe mais l'arbitre signale un en-avant de passe de Moefana. On va avoir le droit à la première mêlée de cette rencontre. Rappel de règles : la mêléeAction symbolique du rugby s'il en est, la mêlée est pourtant souvent difficile à comprendre pour le spectateur, qui qu'il soit. En théorie, c'est simple : les avants se lient et l'arbitre leur indique à quel moment ils peuvent s'engager. Ils forment alors la mêlée. Le demi de mêlée introduit ensuite le ballon dans le regroupement et les avants poussent pour en récupérer la possession. Les joueurs sont censés pousser droit, ni vers le haut, ni vers le bas, encore moins sur le côté. Mais la mêlée est le lieu de toutes les fourberies, coups bas et autres noms d'oiseaux. L'arbitre lui-même n'y comprend pas toujours tout. L'arbitre, lui-même, ne comprend pas toujours tout.En savoir plus (nouvelle fenêtre)15:20 8 mars 2025Première chandelle irlandaise et premier ballon gagné par le Trèfle. Romain Ntamack est battu dans les airs... C'est un des secteurs clés dans ce match, et l'une des faiblesses tricolores.15:18 8 mars 2025C'EST PARTI ! Dans une ambiance ébouriffante, Romain Ntamack donne le coup d'envoi de ce choc ! 15:16 8 mars 2025Le vétéran Cian Healy laisse couler une larme sur "le chant du soldat"... 15:12 8 mars 2025Place aux hymnes nationaux justement, en commençant par La Marseillaise... 15:12 8 mars 2025Outre la présence du président de la République d'Irlande, le protocole d'avant-match se distingue des autres rencontres par le fait que trois hymnes vont être entonnés. On vous explique pourquoi. SportsPublié le 8 mars 2025 à 15h0615:08 8 mars 2025À noter que le forfait de l'ailier irlandais James Lowe est confirmé. C'est Calvin Nash qui prend la place dans le XV de départ du Trèfle. Le banc, lui, ne bouge pas. 15:07 8 mars 2025Place à l'atypique protocole d'avant-match à Dublin. Comme il est de coutume, le président de la République d'Irlande Michael D. Higgins va saluer l'ensemble des acteurs. Le chef d'État va d'abord se faire présenter les joueurs de l'équipe de France. 15:04 8 mars 2025Les joueurs font leur entrée sur la pelouse de l'Aviva Stadium. Le trois centurions Cian Healy (37 ans), Peter O'Mahony (35 ans) et Conor Murray (35 ans), qui font leurs adieux au public irlandais ce samedi, devancent de quelques secondes les autres acteurs. 14:57 8 mars 2025Depuis le début du Tournoi, la France s'est montrée bien plus performante en conquête que son adversaire du jour. Les Bleus affichent le meilleur taux de réussite en touche (97 %), alors que l'Irlande pointe en dernière position avec 88 %. En mêlée, les coéquipiers d'Antoine Dupont possèdent le deuxième meilleur taux de succès (94 %), tandis que le XV du Trèfle peine dans l'exercice avec seulement 85 % de réussite. 97% - France have the best lineout success rate in the Six Nations this year (97%) as well as the second best scrum success rate (94%), while Ireland have the lowest rate at each set piece (lineout 88%, scrum 85%). Contrast. Our #IREvFRA preview — OptaJonny (@OptaJonny) March 8, 202514:53 8 mars 2025Vers un changement de dernière minute, et non des moindres, pour l'Irlande ? James Lowe s'est blessé à l'échauffement. Il a quitté le terrain en boitant bas et pourrait être forfait. En tout cas, Calvin Nash a pris sa place sur l'aile pour la fin de l'échauffement. Il s'agirait d'un énorme coup dur pour le XV du Trèfle, tant la longueur du jeu au pied de l'ailier est essentiel dans son dispositif. Calvin Nash has taken off his bib. He is running with the starters. Jamie Osborne to the left wing. — Murray Kinsella (@Murray_Kinsella) March 8, 202514:49 8 mars 2025Alors que les débuts équipes sont à l'échauffement, une Marseillaise vient de retentir à l'Aviva Stadium. Les supporters français ont fait le déplacement en nombre pour soutenir leur équipe. 14:44 8 mars 2025Ce match a une saveur spéciale côté irlandais. Trois joueurs historiques, qui comptent chacun plus de 100 sélections, prendront leur retraite internationale à l'issue de ce Tournoi et disputent donc leur dernier match devant leur public. Il s'agit des vétérans Cian Healy (37 ans), Peter O'Mahony (35 ans) et Conor Murray (35 ans). A special day for our six of our best! □ #TeamOfUs pic.twitter.com/R0IIDVmMl0 — Irish Rugby (@IrishRugby) March 8, 202514:38 8 mars 2025Ce sont les Bleus qui donneront le coup d'envoi de la rencontre ! ☘□□□ Le #XVdeFrance donnera le coup d'envoi de ce 105e match de l'histoire entre nos deux pays ! !! Rendez-vous à 15h15 ! #XVdeFrance #IRLFRA #NeFaisonsXV pic.twitter.com/2KCdKAjor9 — France Rugby (@FranceRugby) March 8, 202514:33 8 mars 2025Historiquement, la France domine ce duel avec 60 victoires en 104 affrontements (contre 37 succès irlandais et sept matchs nuls). La dynamique s'est toutefois inversée ces dernières années, les Bleus restant sur deux revers consécutifs face à leurs adversaires du jour.14:17 8 mars 2025Focus sur l'arbitre du jour, Angus Gardner. L'Australien est l'un des officiels les plus expérimentés du circuit international. Présent lors des Coupes du monde 2019 et 2023, il a notamment officié lors de la dernière demi-finale entre la Nouvelle-Zélande et l'Argentine (44-6). Lors du dernier Tournoi, il était également aux commandes de France-Angleterre, un match remporté sur le gong par les tricolores (33-31). À noter qu'il va devenir, ce samedi, le premier arbitre australien à apparaître lors de 50 matchs internationaux. Voir plus14:13 8 mars 2025Arrivés en bus à l'Aviva Stadium quelques minutes plus tôt, les Bleus sont apparus très concentrés. En quelque sorte, le match a déjà commencé... ☺□ □□□ □□□□□ □□□□ □□ ! ALLEZ ! □ #IRLFRA #XVdeFrance #NeFaisonsXV | □ @RATPgroup pic.twitter.com/F9v9cool2J — France Rugby (@FranceRugby) March 8, 202514:10 8 mars 2025À une h d'envoi, plongée dans le vestiaire tricolore à l'Aviva Stadium... □□□ □□□□□□□.... [redacted] 90% #IRLFRA #XVdeFrance #NeFaisonsXV | @adidasFR @AltradR pic.twitter.com/8XBKCrBKgR — France Rugby (@FranceRugby) March 8, 202514:09 8 mars 2025Si la France peut pleinement se relancer ce samedi, l'Irlande peut, elle, marquer l'histoire. Avec un succ du Trèfle ferait un grand pas vers une troisième couronne consécutive dans la compétition. Une telle performance n'a jamais été réussie depuis l'intégration de l'Italie dans le Tournoi, en 2000. 13:57 8 mars 2025Le défi est colossal pour les Bleus ce samedi, tant l'Irlande a transformé l'Aviva Stadium en forteresse. Le XV du Trèfle reste sur 10 succès à domicile de rang dans le Tournoi, une première dans son histoire. □☘ □□□□□ □□□□□□□ □ Tout est prêt à Dublin pour un grand match de rugby ! Et vous ? □ #XVdeFrance #IRLFRA #NeFaisonsXV pic.twitter.com/cfPqIliXIR — France Rugby (@FranceRugby) March 8, 202513:55 8 mars 2025Les deux Fédérations française et irlandaise ont annoncé, vendredi 7 mars, la création qui récompensera le vainqueur du match annuel, lors du Tournoi des Six Nations. Le nom et le design de cette coupe, mise à jeu à partir de 2026, seront décidés ultérieurement. SportsPublié le 8 mars 2025 à 7h4513:51 8 mars 2025Pour rappel, Simon Easterby assure l'intérim sur le banc de l'Irlande. Il remplace Andy Farrell pour ce Tournoi des Six Nations, lequel a débuté la préparation de la prochaine tournée estivale des Lions britanniques et Irlandais. La prestigieuse sélection, composée des meilleurs joueurs britanniques et irlandais du moment, est attendu en Australie du 20 juin au 2 août prochains. 13:47 8 mars 2025Et voici la composition du XV du Trèfle : Keenan - Osborne, Henshaw, Aki, Lowe - (o) Prendergast, (m) Gibson-Park - van der Flier, Doris (cap.), O'Mahony - Beirne, McCarthy - Bealham, Sheehan, Porter Remplaçants : Herring, Healy, Clarkson, Ryan, Conan, Baird, Murray, CrowleyReady for R4! #TeamOfUs pic.twitter.com/Bec9EOiGdu — Irish Rugby (@IrishRugby) March 8, 202513:46 8 mars 2025Pour rappel, voici la composition du XV de France : Ramos - Penaud, Barassi, Moefana, Bielle-Biarrey - (o) Ntamack, (m) Dupont (cap.) - Boudehent, Alldritt, Cros - Guillard, Flament - Atonio, Mauvaka, Gros Remplaçants : Baille, Marchand, Aldegheri, Meafou, Auradou, Jegou, Jelonch, Lucu☘ □□ Vos Bleus qui défieront l'Irlande, samedi 15h15, à Dublin □ #IRLFRA #XVdeFrance #NeFaisonsXV pic.twitter.com/Xc9SxrTmAX — France Rugby (@FranceRugby) March 6, 202513:43 8 mars 2025Malgré une courte défaite en Angleterre, le XV de France peut toujours remporter le Tournoi des Six Nations 2025. On fait le point sur les différents scénarios qui permettraient aux Bleus de soulever le trophée.SportsPublié le 7 mars 2025 à 8h3013:42 8 mars 2025Après trois journées, seule l'Irlande demeure invaincue dans ce Tournoi des Six Nations et pointe en tête du classement. Derrière, la France et l'Angleterre se tiennent dans un mouchoir de poche. L'Écosse, l'Italie et le pays de Galles sont un ton en dessous. Voici le classement actuel : 1 - Irlande (14 points, +28) 2- France (11 points, +91) 3- Angleterre (10 points, -3) 4- Écosse (6 points, -3) 5- Italie (4 points, -54) 6- pays de Galles (1 point, -59)12:04 8 mars 2025Bonjour, bienvenue sur ce live pour suivre le match au sommet entre l'Irlande et la France. Le coup d'envoi sera donné à 15h15 à l'Aviva Stadium de Dublin. La rencontre sera arbitrée par l'Australien Angus Gardner. Pour son quatrième match du Tournoi des 6 Nations 2025, le XV de France se déplace l'Aviva Stadium pour le duel face à l'Irlande. Date, horaire, lieu… Découvrez tout ce qu'il faut savoir sur la prochaine rencontre des Bleus ! Après son probant succès contre le pays de Galles (43-0), les Français se sont inclinés à Twickenham (26-25) lors de la deuxième rencontre du Tournoi des 6 Nations 2025. Ce dimanche, à 16 heures, les Bleus affrontaient les Italiens sous le soleil de Rome. Date, heure, chaîne de Irlande – France Après leur déplacement en Italie, les Français vont avoir une semaine de pause avant d'enchaîner avec un nouveau déplacement contre l'actuel favori de la compétition : l'Irlande. Cette rencontre aura lieu à Dublin, à l'Aviva Stadium, dans l'antre du XV de Trèfle. Ce duel débutera à 15h15, le samedi 8 mars et sera diffusé sur France 2. Outsider en Irlande Les Tricolores se rendront en terre irlandaise dans la peau de l'outsider pour ce quatrième et avant dernier match du Tournoi des 6 Nations. Alors que le XV du Trèfle s'est imposé dans la douleur au pays de Galles ce week-end, les hommes de Simon Easterby restent les seuls à pouvoir s'offrir le grand chelem cette année. Les Bleus devront donc mettre les bouchées doubles s'ils veulent espérer s'imposer sur la pelouse de l'Aviva Stadium.