Click to prove you're human

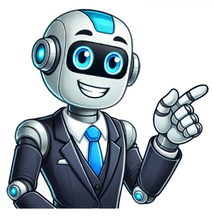

Wertakt. KursPerf. akt.1 JahrTief 1 JahrHoch 1 JahrPassendeDerivatePassendeETFsEinstellungen24.277,79 Pkt.+0,98 %17.024,82 Pkt.24.639,10 Pkt.DerivateETFs24.283,58 Pkt.UBS Indikation · 09:13:43+0,80 %17.028,88 Pkt.24.641,54 Pkt.DerivateETFs18,43 Pkt.-5,26 %12,52 Pkt.44,59 Pkt.31.482,84 Pkt.+1,14 %23.135,20 Pkt.31.752,97 Pkt.DerivateETFs17.942,05 Pkt.+1,28 %12.940,72 Pkt.18.206,72 Pkt.Derivate3.864,36 Pkt.-0,13 %3.010,36 Pkt.3.994,94 Pkt.DerivateETFs12.761,70 Pkt.+1,16 %9.011,26 Pkt.12.910,27 Pkt.2.071,12 Pkt.+0,91 %1.469,57 Pkt.2.103,91 Pkt.Finde den passenden Index anhand von z.B. Region, Branche oder der Index-Familie.Wertakt. KursPerf. akt.1 JahrTief 1 JahrHoch 1 JahrPassendeDerivatePassendeETFsEinstellungen5.365,58 Pkt.+1,42 %4.473,94 Pkt.5.568,19 Pkt.DerivateETFs18,03 Pkt.-4,37 %13,44 Pkt.53,54 Pkt.551,07 Pkt.+1,24 %464,26 Pkt.565,18 Pkt.DerivateETFs9.069,99 Pkt.+0,51 %7.544,83 Pkt.9.075,84 Pkt.DerivateETFs9.095,47 Pkt.+0,98 %6.540,47 Pkt.9.230,84 Pkt.Derivate12.069,29 Pkt.SIX Swiss Exchange … · 08:58:43+1,48 %10.699,66 Pkt.13.199,05 Pkt.DerivateETFs4.506,12 Pkt.+0,31 %3.393,81 Pkt.4.515,94 Pkt.DerivateETFs7.866,59 Pkt.Euronext Indices · 08:58:30+1,58 %6.763,76 Pkt.8.257,88 Pkt.DerivateETFs910,87 Pkt.Euronext Indices · 08:58:30+1,07 %784,66 Pkt.952,45 Pkt.DerivateETFs40.875,55 Pkt.Euronext Milan · 08:58:42+1,77 %30.652,98 Pkt.40.965,75 Pkt.DerivateETFs14.041,50 Pkt.+0,07 %10.298,70 Pkt.14.370,80 Pkt.Derivate1.481,06 Pkt.Nasdaq Stockholm · 08:58:42+1,91 %1.231,89 Pkt.1.710,17 Pkt.2.285,83 Pkt.+1,07 %1.581,69 Pkt.2.305,80 Pkt.10.627,14 Pkt.Istanbul Stock Exch… · 22.07.25+0,10 %8.566,62 Pkt.11.245,53 Pkt.Wertakt. KursPerf. akt.1 JahrTief 1 JahrHoch 1 JahrPassendeDerivatePassendeETFsEinstellungen6.336,88 Pkt.UBS Indikation · 09:13:39+0,42 %4.814,15 Pkt.6.337,88 Pkt.DerivateETFs23.063,58 Pkt.Nasdaq Global Indic… · 22.07.25-0,50 %16.542,20 Pkt.23.264,45 Pkt.DerivateETFs23.130,45 Pkt.UBS Indikation · 09:13:41+0,24 %16.360,33 Pkt.23.270,08 Pkt.Derivate44.738,38 Pkt.UBS Indikation · 09:13:39+0,53 %36.631,26 Pkt.45.090,82 Pkt.DerivateETFs1.046,78 Pkt.+0,15 %823,96 Pkt.1.051,48 Pkt.3.655,62 Pkt.-0,10 %3.372,83 Pkt.3.978,86 Pkt.173.523,70 Pkt.-0,55 %153.439,45 Pkt.187.934,17 Pkt.Wertakt. KursPerf. akt.1 JahrTief 1 JahrHoch 1 JahrPassendeDerivatePassendeETFsEinstellungen14.040,51 Pkt.+0,30 %11.075,78 Pkt.15.405,92 Pkt.25.538,07 Pkt.Hong Kong Stock Exc… · 08:08:52+1,62 %16.441,44 Pkt.25.538,07 Pkt.Derivate41.171,32 Pkt.+3,51 %30.792,74 Pkt.41.342,59 Pkt.DerivateETFs1.208,81 Pkt.+0,67 %978,80 Pkt.1.458,17 Pkt.6.460,10 Pkt.+0,30 %5.498,93 Pkt.6.863,14 Pkt.457,61 Pkt.+0,54 %330,95 Pkt.464,43 Pkt.Wertakt. KursPerf. akt.1 JahrTief 1 JahrHoch 1 JahrPassendeDerivatePassendeETFsEinstellungen4.074,99 Pkt.+0,07 %3.254,24 Pkt.4.074,99 Pkt.DerivateETFs615,98 %+0,54 %476,85 %616,02 %852,08 Pkt.+0,39 %702,43 Pkt.913,21 Pkt.DerivateDow Jones Global Titans 50776,44 Pkt.+0,01 %592,21 Pkt.779,28 Pkt.DerivateETFsWertakt. KursPerf.IntradaySTOXX Europe 600 Automobiles & Parts543,39 EUROMX Copenhagen 201.764,06 DKK341,23 THB619,48 PHPSTOXX Europe 600 Health Care1.032,96 EUR40.933,37 EURS&P 500 Health Care (Sector)1.555,84 USDS&P 500 Real Estate (Sector)268,29 USDDow Jones Transportation Average16.110,75 USDNASDAQ OMX Nordic 1201.477,87 EURWertakt. KursPerf.IntradayFTSE Bursa Malaysia Top 10011.420,13 MYR4.478,35 COPSTOXX Europe 600 Utilities449,67 EUR173.523,70 MXN2.990,00 BGNSTOXX Europe 600 Telecommunications252,73 EURNASDAQ Composite20.892,68 USD3.854,75 EURSTOXX Europe 600 Technology831,19 EURS&P 500 Communication Services (Sector)377,89 USDWertakt. KursPerf. akt.1 JahrTief 1 JahrHoch 1 JahrPassendeDerivatePassendeETFsEinstellungen4.074,99 Pkt.+0,07 %3.254,24 Pkt.4.074,99 Pkt.DerivateETFs6.032,28 Pkt.+0,05 %4.744,57 Pkt.6.032,28 Pkt.ETFs1.248,05 Pkt.-0,43 %993,45 Pkt.1.253,46 Pkt.DerivateETFsIndizes (oder auch Indices) sind ein Mittel, um Preis- und Mengenbewegungen von Wertpapieren im Zeitablauf anschaulicher darzustellen. Dies geschieht meist dadurch, dass die betrachteten Werte prozentual bzw. relativ auf eine Basisgröße bezogen werden, die gleich 100% gesetzt wird.Bei einem Aktienindex handelt es sich um eine Kennzahl, welche die Kursentwicklung des Aktienmarktes bzw. einzelner Teilbereiche angibt. Grundsätzlich unterscheidet man zwischen Kursindizes und Performanceindizes. Ein Kursindex (auch Preisindex genannt) ist ein Aktienindex, der die Dividenden und Bezugsrechte der im Index enthaltenen Aktien nicht berücksichtigt. Bei der Berechnung eines Performanceindex werden im Gegensatz zu einem Kursindex auch Dividendenzahlungen und Bezugsrechte als Wiederanlage berücksichtigt.Der wichtigste Aktienindex in Deutschland ist der während den Börsenzeiten permanent ermittelte DAX®. Der DAX® (Deutscher Aktienindex) enthält die Aktien der 30 größten und umsatzstärksten deutschen Unternehmen.Eine Übersicht, der im DAX® notierten Unternehmen findest du hier: DAX®-Werte.Der bedeutendste Index Europas ist der Eurostoxx50, der die 50 größten börsennotierten Unternehmen Europas abbildet. Unter den US-Indizes gehören der Dow Jones Index sowie der S&P 500 Index zu den wichtigsten Indizes. Der Hang Seng und der Nikkei 225 Index sind bekannte Indizes aus dem asiatischen Raum. Kriterien für die Gewichtung der Aktien im Index sind unter anderem die Marktkapitalisierung und der Börsenumsatz der Unternehmen. Wer einzelne Top-Aktien sucht und traden möchte, sollte die Performance stets im Blick haben. Verschaffe dir einen Überblick über die Gewinner oder Verlierer anhand eines Index - egal ob DAX, Dow Jones, Euro Stoxx 50, MSCI World o. a.Du suchst die Top- oder Flop-Aktien von heute, der letzen Woche, im letzten Monat oder Jahr? – Kein Problem, du bestimmst den Zeitraum!akt. KursPerf. absolutIntradayEinstellungen44,400 EUR+7,38 %+3,05 EUR24,100,452,88 %19 Mrd. EURVolkswagen (VW) Vz95,680 EUR+6,33 %+5,70 EUR4,960,156,31 %19 Mrd. EUR43,800 EUR+6,13 %+2,53 EUR11,370,334,41 %31 Mrd. EURMercedes-Benz Group (Daimler)53,980 EUR+5,84 %+2,98 EUR8,110,555,65 %49 Mrd. EURPorsche Automobil Holding36,040 EUR+5,41 %+1,85 EUR3,770,096,26 %5 Mrd. EUR87,600 EUR+5,24 %+4,36 EUR7,870,844,76 %45 Mrd. EUR40,580 EUR+4,08 %+1,59 EUR12,781,234,77 %45 Mrd. EUR226,400 EUR+2,75 %+6,05 EUR18,00-1,442,37 %173 Mrd. EUR26,590 EUR+2,66 %+0,69 EUR9,090,673,87 %50 Mrd. EUR76,360 EUR+2,52 %+1,88 EUR12,960,283,30 %15 Mrd. EUR57,240 EUR+2,51 %+1,40 EUR14,560,873,86 %8 Mrd. EUR44,560 EUR+2,41 %+1,05 EUR19,000,475,41 %39 Mrd. EUR111,000 EUR+2,12 %+2,30 EUR23,392,500,96 %24 Mrd. EUR69,680 EUR+1,99 %+1,36 EUR13,051,923,11 %11 Mrd. EUR272,200 EUR+1,87 %+5,00 EUR12,671,463,47 %32 Mrd. EUR42,335 EUR+1,86 %+0,78 EUR23,812,170,17 %9 Mrd. EUR346,700 EUR+1,85 %+6,30 EUR12,451,464,82 %131 Mrd. EUR28,270 EUR+1,67 %+0,47 EUR18,050,340,40 %27 Mrd. EURSiemens Healthineers46,400 EUR+1,58 %+0,72 EUR22,931,472,37 %51 Mrd. EUR584,200 EUR+1,56 %+9,00 EUR12,231,513,79 %73 Mrd. EUR194,400 EUR+1,54 %+2,95 EUR60,191,750,41 %7 Mrd. EURAirbus Group (EADS)183,980 EUR+1,48 %+2,68 EUR28,631,431,47 %143 Mrd. EURHeidelberg Materials199,400 EUR+1,42 %+2,80 EUR15,751,321,89 %34 Mrd. EUR110,400 EUR+1,33 %+1,45 EUR15,791,622,07 %14 Mrd. EUR29,160 EUR+1,11 %+0,32 EUR14,190,293,23 %34 Mrd. EUR91,960 EUR+1,01 %+0,92 EUR68,070,600,11 %72 Mrd. EUR88,500 EUR+0,91 %+0,80 EUR23,571,981,44 %12 Mrd. EUR27,850 EUR+0,76 %+0,21 EUR23,850,970,00 %7 Mrd. EUR42,010 EUR+0,70 %+0,29 EUR13,710,792,57 %23 Mrd. EURDeutsche Telekom30,580 EUR+0,53 %+0,16 EUR16,081,333,34 %149 Mrd. EURMTU Aero Engines381,800 EUR+0,42 %+1,60 EUR24,363,220,73 %20 Mrd. EUR1.757,000 EUR+0,17 %+3,00 EUR63,841,240,62 %80 Mrd. EURFresenius Medical Care45,630 EUR+0,09 %+0,04 EUR14,110,583,28 %13 Mrd. EUR260,300 EUR-0,04 %-0,10 EUR23,913,521,61 %48 Mrd. EUR37,460 EUR-0,61 %-0,23 EUR15,553,283,25 %28 Mrd. EUR201,500 EUR-0,74 %-1,50 EUR26,830,591,46 %36 Mrd. EUR28,450 EUR-0,77 %-0,22 EUR12,490,584,47 %24 Mrd. EUR36,620 EUR-1,44 %-0,54 EUR38,110,610,92 %48 Mrd. EUR16,040 EUR-1,81 %-0,30 EUR14,77-3,203,55 %43 Mrd. EUR251,350 EUR-3,14 %-8,15 EUR44,752,500,90 %303 Mrd. EUR Wertakt. KursPerf.Intraday251,000 EUR16,040 EUR36,615 EURakt. KursPerf. absolutVolumenIntradayKnock-OutsAktienanleihen201,100 EUR-1,18 %-2,40 EUR26,830,591,46 %36 Mrd. EUR40 Stk.Knock-OutsAktienanleihenAirbus Group (EADS)184,160 EUR+1,42 %+2,58 EUR28,631,431,47 %143 Mrd. EUR1 Stk.Knock-OutsAktienanleihen346,700 EUR+1,58 %+5,40 EUR12,451,464,82 %131 Mrd. EUR2 Stk.Knock-OutsAktienanleihen44,530 EUR+2,25 %+0,98 EUR19,000,475,41 %39 Mrd. EUR500 Stk.Knock-OutsAktienanleihen28,320 EUR+1,85 %+0,52 EUR18,050,340,40 %27 Mrd. EUR1 Stk.Knock-OutsAktienanleihen111,000 EUR+1,93 %+2,10 EUR23,392,500,96 %24 Mrd. EUR50 Stk.Knock-OutsAktienanleihen87,520 EUR+5,04 %+4,20 EUR7,870,844,76 %45 Mrd. EUR92 Stk.Knock-OutsAktienanleihen57,240 EUR+2,36 %+1,32 EUR14,560,873,86 %8 Mrd. EUR245 Stk.Knock-OutsAktienanleihen29,160 EUR+1,21 %+0,35 EUR14,190,293,23 %34 Mrd. EUR100 Stk.Knock-OutsAktienanleihen76,360 EUR+1,95 %+1,46 EUR12,960,283,30 %15 Mrd. EUR1 Stk.Knock-OutsAktienanleihen43,820 EUR+6,18 %+2,55 EUR11,370,334,41 %31 Mrd. EUR8 Stk.Knock-OutsAktienanleihen26,595 EUR+2,74 %+0,71 EUR9,090,673,87 %50 Mrd. EUR19 Stk.Knock-OutsAktienanleihen260,300 EUR-0,08 %-0,20 EUR23,913,521,61 %48 Mrd. EUR140 Stk.Knock-OutsAktienanleihen40,570 EUR+4,35 %+1,69 EUR12,781,234,77 %45 Mrd. EUR500 Stk.Knock-OutsAktienanleihenDeutsche Telekom30,600 EUR+0,89 %+0,27 EUR16,081,333,34 %149 Mrd. EUR50 Stk.Knock-OutsAktienanleihen16,030 EUR-1,60 %-0,26 EUR14,77-3,203,55 %43 Mrd. EUR315 Stk.Knock-OutsAktienanleihen42,010 EUR+0,65 %+0,27 EUR13,710,792,57 %23 Mrd. EUR50 Stk.Knock-OutsAktienanleihenFresenius Medical Care45,610 EUR-0,11 %-0,05 EUR14,110,583,28 %13 Mrd. EUR400 Stk.Knock-OutsAktienanleihen272,800 EUR+1,87 %+5,00 EUR12,671,463,47 %32 Mrd. EUR40 Stk.Knock-OutsAktienanleihenHeidelberg Materials199,600 EUR+1,14 %+2,25 EUR15,751,321,89 %34 Mrd. EUR100 Stk.Knock-OutsAktienanleihen69,680 EUR+1,90 %+1,30 EUR13,051,923,11 %11 Mrd. EUR20 Stk.Knock-OutsAktienanleihen36,620 EUR-1,43 %-0,53 EUR38,110,610,92 %48 Mrd. EUR100 Stk.Knock-OutsAktienanleihenMercedes-Benz Group (Daimler)53,950 EUR+5,89 %+3,00 EUR8,110,555,65 %49 Mrd. EUR200 Stk.Knock-OutsAktienanleihen110,450 EUR+1,61 %+1,75 EUR15,791,622,07 %14 Mrd. EUR200 Stk.Knock-OutsAktienanleihenMTU Aero Engines382,900 EUR+0,55 %+2,10 EUR24,363,220,73 %20 Mrd. EUR6 Stk.Knock-OutsAktienanleihen584,400 EUR+1,46 %+8,40 EUR12,231,513,79 %73 Mrd. EUR25 Stk.Knock-OutsAktienanleihen44,260 EUR+6,65 %+2,76 EUR24,100,452,88 %19 Mrd. EUR300 Stk.Knock-OutsAktienanleihenPorsche Automobil Holding36,150 EUR+5,73 %+1,96 EUR3,770,096,26 %5 Mrd. EUR1 Stk.Knock-OutsAktienanleihen42,400 EUR+0,44 %+0,19 EUR23,812,170,17 %9 Mrd. EUR85 Stk.Knock-OutsAktienanleihen1.763,500 EUR-0,25 %-4,50 EUR63,841,240,62 %80 Mrd. EUR1 Stk.Knock-OutsAktienanleihen37,400 EUR-0,58 %-0,22 EUR15,553,283,25 %28 Mrd. EUR36 Stk.Knock-OutsAktienanleihen251,100 EUR-3,72 %-9,70 EUR44,752,500,90 %303 Mrd. EUR4 Stk.Knock-OutsAktienanleihen194,700 EUR+1,64 %+3,15 EUR60,191,750,41 %7 Mrd. EUR13 Stk.Knock-OutsAktienanleihen226,250 EUR+2,33 %+5,15 EUR18,00-1,442,37 %173 Mrd. EUR66 Stk.Knock-OutsAktienanleihen91,920 EUR+0,81 %+0,74 EUR68,070,600,11 %72 Mrd. EUR75 Stk.Knock-OutsAktienanleihenSiemens Healthineers46,310 EUR+1,18 %+0,54 EUR22,931,472,37 %51 Mrd. EUR255 Stk.Knock-OutsAktienanleihen88,260 EUR+0,48 %+0,42 EUR23,571,981,44 %12 Mrd. EUR30 Stk.Knock-OutsAktienanleihenVolkswagen (VW) Vz95,840 EUR+6,30 %+5,68 EUR4,960,156,31 %19 Mrd. EUR10 Stk.Knock-OutsAktienanleihen28,490 EUR-0,84 %-0,24 EUR12,490,584,47 %24 Mrd. EUR3 Stk.Knock-OutsAktienanleihen27,810 EUR+0,62 %+0,17 EUR23,850,970,00 %7 Mrd. EUR540 Stk.Knock-OutsAktienanleihen Wertakt. KursPerf.IntradayEinstellungen44,400 EURVolkswagen (VW) Vz95,680 EUR43,790 EURMercedes-Benz Group (Daimler)53,990 EURPorsche Automobil Holding36,040 EURWertakt. KursPerf.IntradayEinstellungen250,950 EUR16,030 EUR36,625 EUR201,400 EUR28,450 EURWerbung vonWertRang (24h)akt. KursPerf. absolutPerf. akt.IntradayPassende ProdukteEinstellungen1 (2)1.763,500 EURBaader Trading · 09:57:38-5,00 EUR-0,28 %2 (1)143,580 EUR+2,00 EUR+1,41 %3 (3)14,600 EUR-0,14 EUR-0,92 %4 (4)70,910 EURBaader Trading · 09:57:17+0,02 EUR+0,03 %5 (36)251,125 EURBaader Trading · 09:57:42-7,23 EUR-2,80 %6 (8)58,470 EUR+1,64 EUR+2,89 %7 (6)1,988 EUR-0,03 EUR-1,34 %8 (15)91,860 EUR+0,60 EUR+0,66 %9 (42)194,650 EUR+4,30 EUR+2,26 %10 (14)615,000 EUR+15,00 EUR+2,50 %Den Basisprospekt sowie die Endgültigen Bedingungen und die Basisinformationsblätter erhalten Sie beim Klick auf das Dokumenten-Symbol auf der folgenden Seite. Beachten Sie auch die weiteren Hinweise zu dieser Werbung. Der Emittent ist berechtigt, Wertpapiere mit open end-Laufzeit zu kündigen. • Freenet – zweite Welle?heute · 11:00 Uhr · Société GénéraleWerbung vonFür die Inhalte ist wikifolio.com verantwortlich. Es wird ausdrücklich auf die jeweiligen Endgültigen Bedingungen und den Basisprospekt nebst Nachträge der Lang & Schwarz Aktiengesellschaft auf www.wikifolio.com und www.ls-tc.de hingewiesen.Werbung vonwikifolioø Perf. p.a.Perf. 1 MonatPerf. 1 JahrPerf. gesamtFond-Werte Trend Trading+27,30 %+7,22 %+23,88 %+140,01 %Special Situations long/short+21,02 %+3,43 %+14,05 %+842,00 %Alpha AI Leaders+42,58 %+10,17 %+13,85 %+133,69 %Szew Grundinvestment+24,61 %+5,20 %+41,19 %+925,91 %Für die Inhalte ist wikifolio.com verantwortlich. Es wird ausdrücklich auf die jeweiligen Endgültigen Bedingungen und den Basisprospekt nebst Nachträge der Lang & Schwarz Aktiengesellschaft auf www.wikifolio.com und www.ls-tc.de hingewiesen.Der Aktienkurs bezeichnet den aktuellen Preis der an den Börsen gehandelten Aktien. Aktienkurse entstehen grundsätzlich durch Angebot und Nachfrage und werden durch diese maßgeblich beeinflusst. Ist die Nachfrage an einer Aktie entsprechend hoch, so steigt der Aktienkurs. Fällt die Nachfrage an einer Aktie hingegen, so sinkt auch der dazugehörige Kurs. Angebot und Nachfrage und somit auch die Aktienkurse sind zum Teil starken Schwankungen unterworfen und werden fortlaufend an den Börsen ermittelt. So können Unternehmensnachrichten, ebenso wie Konjunkturdaten, Ereignisse wie Kriege und viele Weitere den Aktienkurs beeinflussen. In der Regel findet die Kursfeststellung auf elektronischem Wege statt. Häufig werden für ein und dieselbe Aktie unterschiedliche Aktienkurse bereitgestellt. Der Grund dafür liegt an dem Handel an unterschiedlichen Börsenplätzen. So kann unter Umständen an der Börse Xetra zu einem anderen Kurs gehandelt werden, als beispielsweise an der Börse Stuttgart, da die Handelsplätze die Aktienkurse selbstständig auf Basis von Angebot und Nachfrage berechnen.Der an der Börse ermittelte Aktienkurs liegt immer zwischen dem Geld- und Briefkurs. Der Geldkurs (engl. Bid) ist eine Untergrenze, bzw. der maximale Preis, zu dem Käufer bereit sind das Wertpapier zu kaufen. Der Briefkurs (engl. Ask) hingegen ist eine Obergrenze, bzw. der minimale Preis, zu dem Verkäufer bereit sind, das Wertpapier zu verkaufen. Die Differenz zwischen diesen Kursen wird als Spread bezeichnet. Hin und wieder kann man neben dem Aktienkurs auch Kurszusätze beobachten. So bedeutet die Markierung „G", dass diese Aktie nur nachgefragt wurde, dem aber kein Angebot gegenüberstand und somit kein Umsatz getätigt wurde. Der Kurszusatz „B" hingegen bedeutet, dass ein Angebot zwar vorlag, dieses aber nicht nachgefragt wurde. Auch in diesem Fall wurde kein Umsatz getätigt.Bei Aktien ist eine Trennung zwischen dem Aktienkurs und Nennwert sehr wichtig. Der Nennwert entspricht dem auf dem Mantel aufgedruckten Geldbetrag und spiegelt die Beteiligung am Grundkapital einer Aktiengesellschaft wieder. Der Nennwert wird vor der Emission der Aktien festgelegt und kann aus den zuvor genannten Gründen vom aktuellen Aktienkurs abweichen. Er ergibt sich durch Division von gezeichnetem Grundkapital durch die Anzahl der hierüber auszugebenden Aktien.Neben den Aktienkursen die an der Börse festgestellt sind, gibt es auch einen außerbörslichen Handel (engl. Over the Counter Market – OTC), der nicht über die Börse abgewickelt wird. Handelspartner sind in der Regel große institutionelle Marktteilnehmer wie Banken, Fondsgesellschaften, Versicherungen, Unternehmungen. Dieser Handel läuft heutzutage überwiegend elektronisch ab.Was ist eine Aktie?Die Aktie ist ein Wertpapier und verbrieft ein Anteilsrecht an einer Aktiengesellschaft. Der Aktionär ist somit am Grundkapital einer Aktiengesellschaft beteiligt. Mit dem Erwerb einer Aktie erhält er Rechte und geht damit verbundene Pflichten ein.Rechte: Der Aktionär hat Anspruch auf die Zahlung eines Gewinnanteils, der so genannten Dividende; Er erhält ein Bezugsrecht bei der Ausgabe von jungen Aktien; Bei der Hauptversammlung erhält er ein Stimmrecht, sowie ein Auskunftsrecht. Pflichten: Der Aktionär haftet in Höhe seiner Einlage.Termine zu Dividendenausschüttungen findest du in unserem Dividendenkalender. Die Ausgabe von Aktien wird als Emission bezeichnet. Weitere Emissionen sind im Zuge einer Kapitalerhöhung möglich. Nach §8 AktG können Aktien als Nennbetrags- oder als Stückaktien begründet werden. Die Nennbetragsaktie stellt über einen festen Nennwert einen Anteil am Grundkapital der Aktiengesellschaft dar. Der Nennbetrag einer Aktie muss mindestens bei einem Euro oder bei einem Vielfachen davon liegen. Stückaktien hingegen haben keinen Nennbetrag und sind im gleichen Umfang am Grundkapital der Aktiengesellschaft beteiligt.Die beliebtesten Aktientypen sind Stammaktien: Sie verbrieften die gewöhnlichen gesetzlichen und satzungsmäßigen Aktionärsrechte. Vorzugsaktien: Die Vorzugsaktie hat gegenüber der Stammaktie Vorrechte bei der Gewinnverteilung. Hierbei handelt es sich um ein stimmrechtsloses Wertpapier. Aktien unterliegen grundsätzlich einer Vielzahl von Risiken (insbesondere Kursentwicklung). Die aktuellen Tagesgewinner unter allen notierten Aktien findest du in unserer Liste der Top Aktien. Unser Musterdepot bietet dir zahlreiche Funktionen, um Ihre Aktienkurse zu beobachten und zu analysieren. Mit unterschiedlichen Musterdepots kannst du deine Strategien auf die Probe stellen, bevor du real handelst. Wertakt. KursPerf.IntradayEinstellungen44,410 EURVolkswagen (VW) Vz95,660 EUR43,840 EURMercedes-Benz Group (Daimler)54,020 EURPorsche Automobil Holding36,060 EURWertakt. KursPerf.IntradayEinstellungen251,050 EUR16,025 EUR36,645 EUR201,400 EUR37,420 EURHier findest du die 10 Top-Aktien des aktuellen Monats.WertRang (Vorm.)akt. KursPerf. akt.Passende Produkte1 (1)1.757,500 EUR+3,50 EURKnock-Outs2 (2)167,030 USD-4,35 USDKnock-Outs3 (4)332,110 USD+3,62 USDKnock-Outs4 (3)70,610 EUR-0,52 EURKnock-Outs5 (5)14,610 EUR-0,01 EURKnock-Outs6 (8)91,900 EUR+0,86 EURKnock-Outs7 (6)99,100 EUR-1,20 EURKnock-Outs8 (7)58,430 EUR+1,47 EURKnock-Outs9 (10)149,070 USD-2,72 USDKnock-Outs10 (53)1,974 EUR-0,04 EURKnock-OutsZum Aktien-FinderAlle Top-WerteBei einer Börse handelt es sich um einen organisierten Markt, an dem zu festgelegten Zeiten ein Handel mit Vermögenswerten stattfindet.Die Börse ist der Markt, an dem austauschbare Güter wie Aktien, alle ETFs, Rohstoffe und Zertifikate gehandelt werden. Angebot und Nachfrage treffen hier aufeinander und werden durch Börsenmakler, hierbei handelt es sich um gewerbsmäßige Vermittler, zusammengeführt. Der vom Börsenmakler festgestellte Börsenkurs bzw. der Preis für ein an der Börse gehandeltes Wertpapier, wird auf Basis von Kauf- und Verkaufsaufträgen ermittelt. Unterschieden werden können 2 Formen des Börsenhandels. Zum einen gibt es den Handel an der Präsenzbörse, auch bekannt als Parketthandel, zum anderen der Handel auf elektronischem Weg. Da sich Angebot und Nachfrage fortlaufend ändern können, kann der Börsenkurs stark schwanken. So können Unternehmensnachrichten, ebenso wie Konjunkturdaten, Ereignisse wie Kriege und viele Weitere den Börsenkurs beeinflussen. In der Regel findet die Kursfeststellung auf elektronischem Wege statt. Häufig werden für ein und dasselbe Wertpapier unterschiedliche Börsenkurse bereitgestellt. Der Grund dafür liegt an dem Handel an unterschiedlichen Börsenplätzen.Der Börsenplatz gibt Auskunft, an welchen Börsen ein Wertpapier notiert und handelbar ist. In Deutschland gibt es 9 Börsenplätze (Frankfurt, Stuttgart, Hamburg, Hannover, Berlin, Bremen, Düsseldorf, München, Tradegate und Lang & Schwarz). Die wohl bedeutendste Börse auf dem deutschen Markt ist Frankfurt mit seiner elektronischen Börse Xetra®, die ca. 80 % der Handelsumsätze an Aktien in Deutschland ausmacht. Xetra® bietet mehr als 500.000 Produkte an, wodurch die Börse die breiteste Produktpalette aufweisen kann. Anleger können hier börsentäglich zwischen 9:00 Uhr und 17:30 Uhr die wichtigsten deutschen sowie internationalen Aktien handeln. Die Werte des DAX werden heutzutage fast ausschließlich über die Börse Xetra® gehandelt.Ausführliche Informationen zu den Themen Depot-Vergleich, ETF-Ratgeber und Robo Advisor etc. findest du in der Ratgeber-Übersicht. Oder besuche unsere Finder (z.B. ETF-Finder), Vergleiche (z.B. Fonds-Vergleich) oder Rechner (z.B. Währungsrechner), um immer bestens informiert zu bleiben. Über onvistaMit onvista.de betreiben wir eine der meistbesuchten Börsenplattformen Deutschlands.Als onvista.de helfen wir Anleger:innen die besten Entscheidungen für deine Börsen-Investments zu treffen, umzusetzen und jederzeit im Blick zu behalten. Für Anleger:innen, die sich fundiert und umfassend ihr Bild machen, um finanziell zu wachsen und Wohlstand sichern zu können. Kontinuierlich entwickeln wir neue Konzepte und Ideen, um Finanzinteressierten, Anlegern und Finanzprofis dabei zu helfen mit den besten Werkzeugen eine optimale Anlageentscheidung zu treffen.Neben dem umfangreichen Kurs- und Datenangebot, gepaart mit den redaktionellen Inhalten, ist das Herzstück unserer Plattform der Bereich my onvista. Hier können registrierte Nutzer:innen kostenlos mit Musterdepots und Watchlists konkrete Werte beobachten. Zudem kannst du mithilfe dieser Tools deine persönliche Vermögensübersicht erstellen, indem du entweder manuell oder automatisiert deine Depots abbildest. Somit erhalten Nutzer:innen in Kombination mit der hohen Daten- sowie Kursqualität und den für sie relevanten aktuellen News und Analysen eine sehr gute Entscheidungsgrundlage für deine Investments und deren Beobachtung.Springe schnell zu alle Informationen über:Aktien • Indizes • ETFs • Fonds • Devisen • Kryptowährungen • Anleihen • Rohstoffeund zu den Derivaten:Hebelprodukte:Knockouts • Optionsscheine • Inline-Optionsscheine • Discount-Optionsscheine • Faktor-OptionsscheineAnlageprodukte:Aktienanleihen • Bonus-Zertifikate • Discount-Zertifikate • ETCs / ETNs • Express-Zertifikate • Kapitalschutz-Zertifikate • Sprint-Zertifikate • Index-ZertifikateDarüber hinaus bieten wir dir mit unseren Themenseiten Daten, News, Analysen und übersichtliche Vergleichs-Listen fürs thematische Investieren.Anlagethemen:Batterien • Cybersecurity • Dividenden-Aristokraten • E-Mobilität • Erneuerbare Energien • Infrastruktur • Luxusgüter • WasserstoffMit unserer langjährigen Finanzexpertise sind wir zusätzlich zur Portal- und App-Entwicklung erster Ansprechpartner für die Vermarktung im Bereich Börse und Finanzen. Wir sind Spezialisten für digitale Vertriebskonzepte und verstehen komplexe Finanzprodukte. Darüber hinaus bieten wir Anleger:innen und Nutzern:innen zusätzliche, kostenpflichtige Premium-Produkte und -Services für eine noch bessere Anlageentscheidung. Performanceindex • Aktienindexheute, 11:58:43 • UBS IndikationKursquelleletzter KursEchtzeitkurse freischalten24.261,16 Pkt.heute, 11:43:46 · 304 Stk.24.259,20 Pkt.heute, 11:58:45 · unbekannt24.263,65 Pkt.heute, 11:58:43 · unbekanntLang & Schwarz Indikation24.258,50 Pkt.heute, 11:58:46 · unbekannt KursquelleletzterKursWerbung42,840 EUR42,890 EURheute, 11:58:14 · unbekannt42,800 EURheute, 11:58:00 · unbekannt42,430 EURheute, 10:26:38 · 376 Stk.50,280 USDgestern, 22:00:02 · unbekanntEinstellungen20242025e2026e1,982,332,640,0018,3516,20–+1,38+1,09–0,430,57–1,001,34Keine geplanten Termine bekannt.Risiko- und TrendkennzahlenEinstellungen42,92 EUR1,00–0,99Marktkapitalisierung23,68 Mrd. EURAnzahl Aktien552,74 Mio. Stk.WKNA414LYISINCH1430134226BrancheBaumaterial und -komponentenSektorBauindustrieUnternehmenAMRIZE AGLandSchweizSparplanfähigkeitKeine SparpläneWeitere Aktien der Branche Baumaterial und -komponentenWerbung vonNeben den unternehmensspezifischen Faktoren spielen für den Aktienkurs immer auch strukturelle Faktoren eine Rolle: Auf den onvista-Themenseiten findest du Daten, News und Analysen zu aktuellen Markttrends, dazu übersichtliche Listen der wichtigsten Anlage-Assets zu jedem Investment-Thema.WertPerf. 1 MonatChanceRisiko+4,57 %+3,44 %+3,06 %+5,61 %+0,37 %+33,15 %+10,11 %-2,33 %-1,77 %+8,39 % Du suchst Aktien nach speziellen Kriterien? Egal, ob du Aktien nach Branchen oder KGV suchen - mit insgesamt mehr als 500 detaillierten Kriterien, wie z. B. Marktkapitalisierung, KBV oder Dividende, ist unser Aktienfinder das Top-Hilfsmittel, um alle Aktien passend zu deinen Wünschen zu finden. Zusätzlich bietet der Aktienfinder alle wichtigen Kennzahlen wie EBIT, Gewinn und Umsatz, die du zur Analyse und Bewertung von Aktien nutzen kannst.Nach der Anwendung spezifischer Filter im Aktienfinder werden die passenden Ergebnisse automatisch angezeigt, ohne dass ein Suchen-Button betätigt werden muss. Die Ergebnis-Tabelle kann nach individuellen Wünschen konfiguriert werden.Kursakt. Perf.EinzelhandelUSA0,04 USDNasdaq OTC · 03.07.25--18,44 %--18.651,96 Mrd. EUR - Singapur–Nasdaq OTC––88.632,380,00 %7.985,85 Mrd. EURSpezialsoftwareUSA167,03 USDNasdaq · 22.07.25-2,54 %+35,20 %58,640,02 %3.472,08 Mrd. EURStandardsoftwareUSA505,27 USDNasdaq · 22.07.25-0,94 %+14,07 %38,130,64 %3.199,39 Mrd. EURComputer-HardwareUSA214,40 USDNasdaq · 22.07.25+0,90 %-4,27 %29,450,49 %2.728,09 Mrd. EURInternetkommerzUSA227,47 USDNasdaq · 22.07.25-0,80 %+24,61 %36,39–2.057,35 Mrd. EURInternetkommerzUSA192,11 USDNasdaq · 22.07.25+0,50 %+4,78 %19,830,27 %1.842,16 Mrd. EURInternetkommerzUSA191,34 USDNasdaq · 22.07.25+0,65 %+5,32 %19,720,27 %1.842,16 Mrd. EURMeta Platforms (ehem. Facebook)InternetkommerzUSA704,81 USDNasdaq · 22.07.25-1,14 %+44,61 %27,430,25 %1.303,67 Mrd. EURHalbleiterindustrieUSA278,59 USDNasdaq · 22.07.25-3,34 %+72,97 %63,260,84 %1.116,32 Mrd. EURHUISEN HOUSEH.INT.GR.-,10 - Kaiman Inseln0,02 USDNasdaq OTC · 28.11.23-––-1.060,95 Mrd. EURTelekomdienstleisterMexiko0,70 EURMadrid SI… · 22.07.25--10,503,96 %940,74 Mrd. EURAutomobilproduktionUSA332,11 USDNasdaq · 22.07.25+1,10 %+32,05 %230,86–910,07 Mrd. EURTSMC Taiwan SemiconductorSonstige BranchenTaiwan17,24 USDNasdaq OTC · 23.08.23--19,401,64 %868,95 Mrd. EURJPMORGAN CH.PRF.SER.GG 25BankenUSA20,28 USDNYSE · 22.07.25-0,44 %-7,44 %1,0928,49 %689,99 Mrd. EURBankenUSA19,32 USDNYSE · 22.07.25-0,57 %-9,64 %1,0329,90 %689,99 Mrd. EURBankenUSA291,43 USDNYSE · 22.07.25+0,16 %+38,59 %15,581,98 %689,99 Mrd. EURBankenUSA19,69 USDNYSE · 22.07.25-0,20 %-8,63 %1,0529,31 %689,99 Mrd. EUR