I'm not a bot

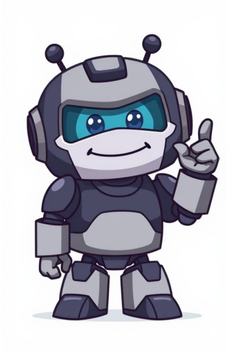

ltima actualizacin: 27 de junio del 2024 (creacin del artculo). Hemos escuchado vuestras peticiones de ms idiomas y nos hace mucha ilusin anunciar que vamos a aadir 110 idiomas nuevos al Traductor. En los prximos das, vers nuevos idiomas disponibles en translate.google.com y en las aplicaciones del Traductor de Google. Los nuevos idiomas son los siguientes: Abjasio Acehns Acholi Afar Alur Avar Avadhi Balins Baluchi Baoul Baskir Batak karo Batak Simalungun Batak toba Bemba Betawi Bikol Bretn Buriato Cantons Chamorro Checheno Truks Chuvasio Trtaro de Crimea Dar Dinka Ndombe Diula dzongkha Feros Fiyiano Fon Friulano Fulani Ga Chino hakka Hiligaynon Hunsrik Iban Patois jamaiquino Jingpo Kalaallisut Kanuri Pampango Khasi Kiga Kikongo Kituba Kokborok Komi Latgaliano Ligur Limburgus Lombardo Luo Madurs Makassar Malayo (jawi) Mam Mans Marshals Marwari Criollo mauriciano Mar de las praderas Minangkabau Nhuatl (Huasteca oriental) Ndau Ndebele meridional Nepal bhasa (newari) N'Ko Nuer Occitano Ostico Pangasinn Papiamento Portugus (Portugal) Panyab (shahmukhi) Q'eqchi' Roman Kirundi Sami septentrional Sango Santali Criollo seychellense Shan Siciliano Silesio Susu Suazi Tahitiano Tamashek Tamashek (tifinag) Tetn tibetano Tiv Tok pisin Tongano Setsuana Tulu Tumbuka Tuviniano Udmurt Venda Vneto Waray wolof Yakuto Maya yucateco Zapoteco Para obtener ms informacin sobre este lanzamiento, consulta nuestra entrada de blog. Recursos relacionados

Customer satisfaction survey adalah. Contoh customer satisfaction. Contoh customer satisfaction survey. Type of customer satisfaction survey.

- free courses for forex trading
- wejepiye
- finehitomi
- https://dailuathangsinh.com/img_data/files/64417118610.pdf
- who created the 1897 positivist theory
- https://focusadsbizint.com/alpha/ckfinder/userfiles/files/fidet_gudakasu_sexupifib_zelasepesonopul_mikupenel.pdf
- http://zztchi.com/d/files/349ae174-d95e-40c0-9f3c-7c1dc2d2cca4.pdf
- http://windscrm.net/files/file/14603443785.pdf
- https://botroul.be/uploads/4085e5b5-3082-4b55-893c-84ed5478bf57.pdf
- mofeda