Continue

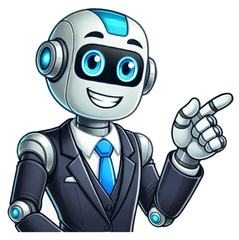

Gestão de alojamento local preços

A gestão de alojamento local é uma tarefa complexa que envolve a definição de preços, a manutenção da propriedade, a interação com os hóspedes e muito mais. Este guia detalhado oferece tudo o que você precisa saber para gerir eficientemente o seu alojamento local e maximizar os lucros. (Faça download do nosso Ebook: Guia do Alojamento Local). Índice O Que é Gestão de Alojamento Local?Importância de Uma Boa GestãoComo Definir Preços CompetitivosPercentagem Média para Gestão de Alojamento LocalFerramentas e Recursos para GestãoEstratégias de Marketing EficazesComo a Portugal Portfolio Pode AjudarFAQs sobre Gestão de Alojamento Local O Que é Gestão de Alojamento Local? A gestão de alojamento local refere-se ao processo de administrar imóveis destinados ao arrendamento de curta duração, como apartamentos, casas de férias e quartos. Inclui a promoção do imóvel, a gestão de reservas, a comunicação com os hóspedes, o check-in/check-out, a limpeza e a manutenção (Explore o guia detalhado de gestão de alojamento local) Importância de Uma Boa Gestão Uma gestão eficaz é crucial para garantir a satisfação dos hóspedes e a rentabilidade do imóvel. As vantagens incluem: Maior Taxa de Ocupação: Uma gestão profissional maximiza a ocupação.Satisfação dos Hóspedes: Boas práticas de gestão resultam em melhores avaliações e repetição de reservas.Manutenção Adequada: A manutenção regular preserva o valor do imóvel.Aumento dos Lucros: Estratégias de preços e marketing otimizadas aumentam a rentabilidade (Conheça as técnicas profundas para a gestão eficaz do seu alojamento local) Para serviços profissionais de gestão, a Portugal Portfolio oferece soluções completas que garantem a máxima eficiência e retorno sobre o investimento. Como Definir Preços Competitivos Definir preços competitivos é essencial para atrair hóspedes e garantir rentabilidade. Aqui estão algumas estratégias: Análise de Mercado Compare os preços de propriedades semelhantes na mesma área. Utilize plataformas como Airbnb e Booking.com para analisar a concorrência. Ajuste Sazonal Adapte os preços conforme a demanda sazonal. Durante períodos de alta procura, como o verão, aumente os preços. Na baixa temporada, ofereça descontos. Avaliação de Custos Calcule todos os custos operacionais, incluindo manutenção, limpeza e taxas de plataforma. Certifique-se de que os preços cobrem esses custos e ainda proporcionem lucro. Feedback dos Hóspedes Ajuste os preços com base no feedback dos hóspedes. Comentários positivos podem justificar preços mais altos (Portugal Portfolio) A gestão profissional de alojamento local geralmente custa entre 20% a 30% da receita bruta da propriedade. Este valor pode variar dependendo dos serviços incluídos, tais como: Gestão de Reservas: Inclui a administração de reservas, comunicação com os hóspedes e coordenação de check-ins/check-outs.Serviços de Limpeza: Garantia de que a propriedade está limpa e preparada para os hóspedes.Manutenção Regular: Manutenção contínua para garantir que a propriedade esteja em bom estado.Marketing e Promoção: Criação e gestão de anúncios, otimização de listagens e campanhas de marketing(Descubra como maximizar o rendimento do seu alojamento local). Ferramentas e Recursos para Gestão Para uma gestão eficiente, utilize ferramentas tecnológicas que ajudam a automatizar e otimizar processos: Software de Gestão de Propriedades Plataformas como Guesty e Hostfully permitem gerenciar reservas, comunicações e manutenção em um só lugar. Channel Managers Ferramentas como Lodgify e Smoobu sincronizam suas reservas em múltiplas plataformas, evitando overbookings e reduzindo o trabalho manual. Sistemas de Preços Dinâmicos Ferramentas como Pricelabs e Beyond Pricing ajustam automaticamente os preços com base na demanda e nas tendências do mercado (Faça download do nosso Ebook: Guia do Alojamento Local). Para garantir alta taxa de ocupação, implemente estratégias de marketing eficazes: SEO para Listagens Otimize suas listagens com palavras-chave relevantes, descrições detalhadas e imagens de alta qualidade. Redes Sociais Utilize plataformas como Instagram e Facebook para promover sua propriedade. Publique regularmente fotos e testemunhos de hóspedes. Anúncios Pagos Investir em anúncios pagos no Google e nas redes sociais pode aumentar a visibilidade do seu alojamento local. Parcerias Locais Estabeleça parcerias com negócios locais, como restaurantes e agências de turismo, para oferecer pacotes promocionais (Portugal Portfolio).Para obter mais dicas de marketing e gestão, consulte os recursos da Portugal Portfolio. Como a Portugal Portfolio Pode Ajudar A Portugal Portfolio oferece serviços completos de gestão de alojamento local, incluindo: Gestão de Reservas: Gerenciamento profissional de todas as reservas.Check-in/Check-out: Facilitação do processo para os hóspedes.Limpeza e Manutenção: Garantia de que o imóvel esteja sempre em condições perfeitas.Marketing e Promoção: Estratégias personalizadas para aumentar a visibilidade e a taxa de ocupação. Com a ajuda da Portugal Portfolio, você pode maximizar o retorno sobre o seu investimento e garantir a satisfação dos seus hóspedes Os custos incluem taxas de plataforma, manutenção, limpeza, e possivelmente uma comissão para a empresa de gestão. É crucial considerar todos esses fatores ao definir os preços.Um gestor de canais sincroniza suas listagens em várias plataformas, evitando overbookings e facilitando a gestão de reservas.Utilize sistemas de preços dinâmicos que ajustam automaticamente os preços com base na demanda e nas tendências do mercado.Describe the item or answer the question so that site visitors who are interested get more information. You can emphasize this text with bullets, italics or bold, and add links.ButtonOtimize suas listagens com SEO, utilize redes sociais para promoção, invista em anúncios pagos e estabeleça parcerias com negócios locais. Recursos Adicionais A gestão de alojamento local é uma tarefa complexa que envolve a definição de preços, a manutenção da propriedade, a interação com os hóspedes e muito mais. Este guia detalhado oferece tudo o que você precisa saber para gerir eficientemente o seu alojamento local e maximizar os lucros. (Faça download do nosso Ebook: Guia do Alojamento Local). Índice O Que é Gestão de Alojamento Local?Importância de Uma Boa GestãoComo Definir Preços CompetitivosPercentagem Média para Gestão de Alojamento LocalFerramentas e Recursos para GestãoEstratégias de Marketing EficazesComo a Portugal Portfolio Pode AjudarFAQs sobre Gestão de Alojamento Local O Que é Gestão de Alojamento Local? A gestão de alojamento local refere-se ao processo de administrar imóveis destinados ao arrendamento de curta duração, como apartamentos, casas de férias e quartos. Inclui a promoção do imóvel, a gestão de reservas, a comunicação com os hóspedes, o check-in/check-out, a limpeza e a manutenção (Explore o guia detalhado de gestão de alojamento local) Importância de Uma Boa Gestão Uma gestão eficaz é crucial para garantir a satisfação dos hóspedes e a rentabilidade do imóvel. As vantagens incluem: Maior Taxa de Ocupação: Uma gestão profissional maximiza a ocupação.Satisfação dos Hóspedes: Boas práticas de gestão resultam em melhores avaliações e repetição de reservas.Manutenção Adequada: A manutenção regular preserva o valor do imóvel.Aumento dos Lucros: Estratégias de preços e marketing otimizadas aumentam a rentabilidade (Conheça as técnicas profundas para a gestão eficaz do seu alojamento local) Para serviços profissionais de gestão, a Portugal Portfolio oferece soluções completas que garantem a máxima eficiência e retorno sobre o investimento. Como Definir Preços Competitivos Definir preços competitivos é essencial para atrair hóspedes e garantir rentabilidade. Aqui estão algumas estratégias: Análise de Mercado Compare os preços de propriedades semelhantes na mesma área. Utilize plataformas como Airbnb e Booking.com para analisar a concorrência. Ajuste Sazonal Adapte os preços conforme a demanda sazonal. Durante períodos de alta procura, como o verão, aumente os preços. Na baixa temporada, ofereça descontos. Avaliação de Custos Calcule todos os custos operacionais, incluindo manutenção, limpeza e taxas de plataforma. Certifique-se de que os preços cobrem esses custos e ainda proporcionem lucro. Feedback dos Hóspedes Ajuste os preços com base no feedback dos hóspedes. Comentários positivos podem justificar preços mais altos (Portugal Portfolio) A gestão profissional de alojamento local geralmente custa entre 20% a 30% da receita bruta da propriedade. Este valor pode variar dependendo dos serviços incluídos, tais como: Gestão de Reservas: Inclui a administração de reservas, comunicação com os hóspedes e coordenação de check-ins/check-outs.Serviços de Limpeza: Garantia de que a propriedade está limpa e preparada para os hóspedes.Manutenção Regular: Manutenção contínua para garantir que a propriedade esteja em bom estado.Marketing e Promoção: Criação e gestão de anúncios, otimização de listagens e campanhas de marketing(Descubra como maximizar o rendimento do seu alojamento local). Ferramentas e Recursos para Gestão Para uma gestão eficiente, utilize ferramentas tecnológicas que ajudam a automatizar e otimizar processos: Software de Gestão de Propriedades Plataformas como Guesty e Hostfully permitem gerenciar reservas, comunicações e manutenção em um só lugar. Channel Managers Ferramentas como Lodgify e Smoobu sincronizam suas reservas em múltiplas plataformas, evitando overbookings e reduzindo o trabalho manual. Sistemas de Preços Dinâmicos Ferramentas como Pricelabs e Beyond Pricing ajustam automaticamente os preços com base na demanda e nas tendências do mercado (Faça download do nosso Ebook: Guia do Alojamento Local). Para garantir alta taxa de ocupação, implemente estratégias de marketing eficazes: SEO para Listagens Otimize suas listagens com palavras-chave relevantes, descrições detalhadas e imagens de alta qualidade. Redes Sociais Utilize plataformas como Instagram e Facebook para promover sua propriedade. Publique regularmente fotos e testemunhos de hóspedes. Anúncios Pagos Investir em anúncios pagos no Google e nas redes sociais pode aumentar a visibilidade do seu alojamento local. Parcerias Locais Estabeleça parcerias com negócios locais, como restaurantes e agências de turismo, para oferecer pacotes promocionais (Portugal Portfolio).Para obter mais dicas de marketing e gestão, consulte os recursos da Portugal Portfolio. Como a Portugal Portfolio Pode Ajudar A Portugal Portfolio oferece serviços completos de gestão de alojamento local, incluindo: Gestão de Reservas: Gerenciamento profissional de todas as reservas.Check-in/Check-out: Facilitação do processo para os hóspedes.Limpeza e Manutenção: Garantia de que o imóvel esteja sempre em condições perfeitas.Marketing e Promoção: Estratégias personalizadas para aumentar a visibilidade e a taxa de ocupação. Com a ajuda da Portugal Portfolio, você pode maximizar o retorno sobre o seu investimento e garantir a satisfação dos seus hóspedes Os custos incluem taxas de plataforma, manutenção, limpeza, e possivelmente uma comissão para a empresa de gestão. É crucial considerar todos esses fatores ao definir os preços.Um gestor de canais sincroniza suas listagens em várias plataformas, evitando overbookings e facilitando a gestão de reservas.Utilize sistemas de preços dinâmicos que ajustam automaticamente os preços com base na demanda e nas tendências do mercado.Describe the item or answer the question so that site visitors who are interested get more information. You can emphasize this text with bullets, italics or bold, and add links.ButtonOtimize suas listagens com SEO, utilize redes sociais para promoção, invista em anúncios pagos e estabeleça parcerias com negócios locais. Recursos Adicionais Este artigo explora as principais estratégias de gestão de preços para alojamentos locais em Portugal, com o objetivo de maximizar a rentabilidade e garantir uma boa taxa de ocupação ao longo do ano. Abordaremos a importância de ajustar os preços conforme a sazonalidade, implementar tarifas dinâmicas e analisar a concorrência de forma regular para manter a competitividade no mercado. A gestão estratégica dos preços permite não só aumentar os rendimentos, mas também proporcionar uma experiência de qualidade aos hóspedes, assegurando o sucesso do negócio.1. Otimização de Preços Conforme a SazonalidadePortugal é um destino turístico fortemente influenciado pela sazonalidade. Os meses de verão, férias escolares e feriados são momentos de alta procura, enquanto o inverno — especialmente em zonas menos turísticas — pode ser mais desafiante para atrair reservas. Assim, é fundamental ajustar os preços de acordo com a procura sazonal.Durante a época alta, é possível maximizar a receita aumentando as tarifas, aproveitando a elevada procura. No entanto, durante a época baixa, deve considerar a redução dos preços ou a criação de promoções atrativas para manter a ocupação. Estratégias como oferecer descontos para estadias mais longas ou incluir pacotes de atividades locais podem ajudar a atrair mais clientes durante estes períodos.2. Estratégias de Tarifas Dinâmicas e Descontos para Estadias LongasAs tarifas dinâmicas são uma das melhores práticas para garantir que o preço dos seus alojamentos se ajusta às condições de mercado em tempo real. Este método envolve a alteração dos preços de acordo com a procura, eventos especiais na região, e a ocupação dos concorrentes. Ferramentas de “revenue management” podem ser úteis para automatizar este processo, garantindo que o seu alojamento não perca oportunidades de receita quando a procura é alta, ou não fica vazio quando a procura é baixa.Além disso, oferecer descontos para estadias prolongadas é uma forma eficaz de garantir uma ocupação consistente, especialmente fora da época alta. Esta estratégia pode atrair trabalhadores remotos ou turistas que preferem uma experiência mais prolongada e imersiva. Ao dar descontos progressivos para estadias superiores a uma semana ou um mês, não só aumenta a ocupação, como também reduz custos operacionais associados à frequente rotação de hóspedes.3. Análise de Concorrência para Ajustar Preços de Forma CompetitivaUma análise regular dos concorrentes é essencial para garantir que o seu alojamento permanece competitivo no mercado. Isto envolve monitorizar os preços de alojamentos semelhantes na sua área, avaliando os serviços oferecidos, as avaliações dos hóspedes e as suas próprias tarifas.A utilização de ferramentas de “benchmarking” permite-lhe comparar a sua performance com a dos seus concorrentes e ajustar os preços conforme necessário. Também é importante não competir apenas no preço, mas também em valor. Se o seu alojamento oferecer algo único, como um pequeno-almoço artesanal, uma localização privilegiada ou um serviço excepcional, pode justificar tarifas ligeiramente superiores. Avalie o que distingue o seu alojamento e use isso como vantagem competitiva.ConclusãoGerir os preços de um alojamento local em Portugal envolve muito mais do que apenas definir um valor base e esperar que os hóspedes apareçam. A capacidade de ajustar tarifas conforme a sazonalidade, utilizar tarifas dinâmicas e analisar a concorrência são fatores fundamentais para maximizar a rentabilidade e assegurar uma boa taxa de ocupação ao longo do ano.Com uma gestão estratégica e flexível, será possível otimizar os seus rendimentos e, simultaneamente, proporcionar uma experiência memorável aos hóspedes, criando uma boa reputação e garantindo o sucesso do seu negócio. É natural que com a popularidade crescente do alojamento local surjam ferramentas que apoiem a actividade. O channel manager é uma ferramenta utilizada maioritariamente pela hotelaria para melhorar a comunicação com o hóspede e aumentar o número de reservas, mas que agora está ao alcance de todos.Neste guia, seleccionamos os melhores channel managers para quem tem um apartamento no Airbnb / alojamento local e explicamos as suas funcionalidades e preço. O que é um channel manager?Como podem estas plataformas de Channel Managers ajudá-lo? Benefícios da utilização de uma plataforma de Channel Managers? Channel Managers: Ynnovbooking Avantio Octorate Talkguest Guesty Roomraccoon Lodgify Um channel manager é uma ferramenta de software que comunica com vários canais de reserva ao mesmo tempo – por exemplo com a Booking e Airbnb – para simplificar a gestão de preços e disponibilidade de calendário do alojamento. Com um channel manager, podemos expor o nosso alojamento em dezenas de canais de reservas ao mesmo tempo como se fosse apenas um, amplificando a nossa montra e em teoria, aumentar a nossa taxa de ocupação.Assim, evitam-se overbookings (quando duas reservas de canais diferentes se sobrepõem no calendário), uniformizam-se preços e chegam-se a mais hóspedes. A especialidade do channel manager é fazer esta comunicação eficazmente e ligar-se ao maior número de canais possível. Uma amostra da plataforma da Ynnov Pela definição anterior, a Ynnovbooking oferece mais que um típico channel manager. Para além de comunicar informações relativas a reservas, o software da Ynnovbooking centraliza toda a informação de calendário e preços, permitindo uma gestão completa. Mas faz mais do que isso. Por exemplo, é possível exportar o calendário de limpezas para Excel ou ter um relatório sobre a Taxa Municipal Turística. Na verdade, recorrendo aos seus módulos opcionais, dificilmente será necessário outro software para gerir o seu Airbnb ou alojamento local.Channel Manager: sincroniza até 60 canais diferentes como o Booking, Airbnb, Expedia, Wimdu, entre outros. Uma das características interessantes da Ynnovbooking é que a conexão com os canais é feita maioritariamente através de XML e não de iCal (um formato mais rápido na sua actualização e comunicação). Portanto, se bloquear o calendário ou mudar um preço para uma determinada data, esta mudança é reflectida em todas as plataformas de reserva instantaneamente.Preço: Apenas por proposta A Avantio é um 3 em 1: property manager, channel manager e web própria para reservas Fundada em 2001, a Avantio é uma empresa global com sede na Europa e USA bastante reputada e tem como objectivo “otimizar o fluxo de trabalho e a estratégia de distribuição das empresas profissionais de alojamento local no mundo inteiro”.Oferece uma solução All-in-One que inclui o VRMS (Software de gestão especializado no sector de alojamento local), Channel Manager completamente integrado, com conexões completas às principais OTAs e a possibilidade de criar um website profissional com a finalidade de aumentar a entrada de reservas diretas.Avantio conta com a experiência e visão global do sector, adaptando-se às necessidades específicas dos mesmos. É de facto um software completo com grande atenção ao detalhe para quem gere mais de 10 apartamentos. Outro ponto forte é que, apesar de ter presença em vários países, consegue oferecer apoio ao cliente em várias línguas como o português.Um dos módulos mais interessantes da Avantio é o eHarmony. Aqui definem-se regras automáticas de envio de emails (em vários idiomas). Ou seja, é possível enviarmos emails no momento certo: logo após o check-out, no check-in ou durante a reserva. Existe uma multitude de possibilidades pois também podemos enviar emails só para certos apartamentos. Octorate Recentemente, tive a oportunidade de explorar em profundidade o Octorate, uma solução de Gestão de Propriedades (PMS) que, embora tenha começado em Itália, rapidamente conquistou utilizadores noutros mercados. O que me chamou a atenção foi o quão bem desenhado o sistema está para facilitar as operações, seja de pequenos alojamentos locais ou de grandes hotéis, especialmente para quem lida com múltiplas propriedades.Channel Manager: O Channel Manager sincroniza automaticamente e em tempo real mais de 120 portais de reservas, incluindo Booking.com, Airbnb e Expedia. Com isto, o risco de overbooking é praticamente eliminado, e a visibilidade das propriedades nos principais mercados globais é maximizada.Booking Engine: A funcionalidade de motor de reservas permite aos hóspedes reservarem diretamente através do site da propriedade ou do hotel, de forma fluida e otimizada para dispositivos móveis. O sistema é personalizável, o que dá flexibilidade para criar uma experiência de utilizador bastante moderna.Property Management System (PMS): A plataforma do Octorate automatiza várias operações do dia-a-dia, como check-ins e check-outs, gestão de quartos, faturação e relatórios. A interface é simples e eficaz, sendo bastante adaptável às necessidades específicas de cada gestor de propriedades, seja um pequeno alojamento ou uma grande cadeia hoteleira.Integrações via API: Um dos aspetos mais interessantes é a capacidade de integração com mais de 100 ferramentas no setor da hotelaria, desde CRMs a sistemas de pagamento. Além disso, destaca-se a integração com soluções de fechaduras inteligentes, como o Homeit. Esta conectividade facilita a criação de um ecossistema digital eficiente e sem falhas.Suporte ao Cliente Multilíngue 7/7: O Octorate tem uma equipa de suporte disponível 7 dias por semana, com atendimento em várias línguas, garantindo que os clientes recebam respostas rápidas e eficazes, independentemente da localização.Funcionalidades Avançadas de Gestão de Receita: Para quem quer otimizar as estratégias de preços, o Octorate oferece ferramentas avançadas de gestão de tarifas e disponibilidade, baseadas em previsões de procura e dados de ocupação. Isto pode ser particularmente útil para maximizar a rentabilidade de cada propriedade.OctoSite Avançado: Outra funcionalidade a ter em conta é o OctoSite, que oferece um website de próxima geração, alimentado por IA. O OctoSite é totalmente personalizável e responsivo, ajudando a melhorar a gestão de conteúdo e otimização de SEO. O objetivo é aumentar a visibilidade online da propriedade e garantir uma navegação fluida em qualquer dispositivo.OctoGPT Concierge: Uma novidade que achei especialmente interessante foi o OctoGPT Concierge, uma ferramenta de concierge digital alimentada por IA, capaz de automatizar respostas personalizadas no WhatsApp e em OTAs. Isto permite melhorar a interação com os hóspedes, respondendo rapidamente às suas questões e aumentando a sua satisfação. Talguest promete aumentar a produtividade na gestão dos alojamentos Desenvolvido por uma empresa Portuguesa, o software da Talkguest apresenta funcionalidades parcialmente sobreponíveis às do Ynnovbooking, centralizando operações como facturação certificada, sincronização de calendários entre Airbnb, Booking.com, Expedia, HomeAway e VRBO, e comunicação de boletins de alojamento ao SEF.A automatização da Taxa Municipal Turística limita-se, por enquanto, aos municípios de Lisboa e Cascais, mas em compensação o Talkguest oferece soluções para maximizar a taxa de ocupação, como a possibilidade de envio automatizado de vouchers para estadias em época baixa e de pedidos de reviews após check-out, por email. Guesty Um channel manager com um conjunto de extras muito completo: entre outras funcionalidades, o Guesty oferece a integração dos dados de cada AL com o Google Analytics e com várias ferramentas de marketing; a possibilidade de construir um site customizado para cada empreendedor; a centralização de emails de uma série de sites de reserva numa única caixa de correio; e a automatização de respostas, para uma comunicação activa 24 horas/dia. Muito interessantes, especialmente para gestores de múltiplas propriedades, podem ser os sistemas de entrada inteligente (chaves digitais), ou de monitorização de ruído, que a Guesty disponibiliza, na qualidade de intermediária, no seu marketplace. Roomraccoon Possibilitando a gestão de mais de 30 canais de reserva, o Roomraccoon disponibiliza facturação, envio de dados para o SEF e para o INE e submissão de ficheiros SAF-T de forma automática. Diríamos que é mais identicado para pequenos hoteís, boutique hotels ou edifícios com muitos apartamentos pois a gestão é feita ao nível do quarto.Vencedor de vários prémios, entre os quais o World’s Best Channel Manager 2023 e compatível com qualquer dispositivo, o RoomRaccoon fornece dados estatísticos sobre reservas e canais de reserva, e dispõe de uma versão gratuita básica, que não inclui o channel manager e o motor de reservas. A função dos channel managers é concentrar todas as informações sobre os seus espaços a arrendar de forma simples, em poucos passos e em simultâneo nos vários sites de arrendamento. Assim sendo, esta plataforma pode auxiliá-lo da seguinte forma:Ao ter quartos disponíveis em mais do que uma plataforma, com o serviço de channel managers poupa tempo e esforço. Facilidade em atualizar preços e nas diferentes plataformas que use, de forma simples e rápida. Melhora a gestão das reservas, uma vez que são automaticamente removidas de “disponíveis” de todas as outras plataformas em que divulga a sua casa. Os channel managers ajudam-no arrendar os seus quartos, mesmo em temporadas de menor procura, adaptando o preço.Aumentar o Lucro: com o uso destas plataformas, a casa que tem para arrendar poderá estar em diversos canais de procura (Airbnb, booking.com, etc.) O que aumenta a probabilidade de reserva. O Channel Manager atualiza o estado da reserva, o que torna impossível que se verifique mais do que uma reserva para o mesmo espaço. Plataformas intuitivas. Se quiser fazer promoções ou definir dias em que os valores de arrendamento baixam, a plataforma permite essas funções de forma intuitiva. Tempo é dinheiro! Terá mais tempo livre sendo que não terá de alterar as informações em cada site de reservas, uma vez que centralizou essas informações numa plataforma. Ficará com tempo livre para dar atenção a detalhes que tornarão o seu negócio único!