Click to verify

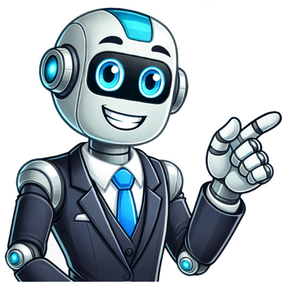

Não existe ninguém melhor para se confiar senão em Deus. Ele quem nunca desiste de nós e nunca nos abandona, é muito importante confiar nos planos dele. Pensando nisso, separamos algumas frases para que você compartilhe dessa confiança divina: Uma das melhores frases para nos ajudar a entender os planos de Deus Pergunte a qualquer um que já teve uma vitória concedida e ele dirá que não foi como ele planejou, mas sim como Deus quis. A vida é assim, não como queremos mas como Deus planeja. 🙏 Whatsapp Essa é para entender melhor os projetos de Deus sobre a nossa vida Pai, me ajude a confiar mais nos teus projetos e deixar de egoísmo achando que só o meu dará certo. Eu confio em ti. 🙏 Whatsapp Os planos de Deus são maiores do que você pode imaginar A luta é diária, parece impossível, mas o plano de Deus é grande. Ele não te deixa só. 😊 Whatsapp Lembre-se sempre que os projetos de Deus sempre serão infinitamente maiores Nós podemos até achar que nossos sonhos ou planos já são grandes demais para acreditar que vai realizar, mas nunca esqueça, Deus é poderoso e os planos dele são sempre maiores Whatsapp Fica aqui meu desejo de que essa fase ruim passe Se está passando por isso é porque Deus já está com um propósito lindo para você. Whatsapp Se apegue nessas palavras para meditar no seu dia a dia Deus nunca nos desampara. Mesmo na tempestade da vida, ele só deixa acontecer as coisas ruins porque o objetivo dele é que você vença muito mais depois. 😙 Whatsapp Uma frase para você fazer uma reflexão sobre os planos de Deus na nossa vida O maior desígnio da sua vida é Deus que está preparando, o maior e o melhor. Pois ele não desampara seus filhos Whatsapp Para conseguir alcançar o melhor resultado é necessário confiar em Deus As vezes nossos planos não dão certo, saem do trilho e nós achamos que tudo está perdido, mas Deus tem planos melhores para nossa vida. Whatsapp Com confiança na vontade divina te deixo essas palavras Apenas agradeça por tudo que já passou e confia no maior de todos que é Deus, só ele sabe o que é melhor pra nós. ☁️ Whatsapp Fica o conselho para você repousar o coração e confiar em Deus Nos momentos de turbulência parece que não tem mais esperança e que tudo vai acabar, mas os planos de Deus são maiores do que qualquer outro, e no final será vitória! 🙏 Whatsapp Você é abençoado por ter um Deus tão bondoso, confie nele Deus tem um propósito na sua vida, confie e verá tudo mudar. Whatsapp Deixo aqui meu conselho de acreditar na vontade d'Ele, pois é a única que salva Deus separa as melhores promessas e as melhores vitórias para seus filhos, tenha fé que a sua está chegando, confie nele. Whatsapp Que essas palavras te façam ter fé na mudança que Deus tem para você Com base na sua confiança e no seu amor por Deus, ele planeja tudo da sua vida e te dará o propósito que tem para você. Whatsapp Deus tem propósito na nossa vida através do símbolo que é o seu amor por nós Para que você não perca as esperanças nem suas forças confie no amor de Deus, ele é fiel e tem coisa boa reservada para você. 🙏 Whatsapp Nosso guia principal é Deus, apenas acredite e verá No caminho da vida nós temos que ter Deus como guia e como GPS, pois o destino que ele nos leva é algo maravilhoso. 🙏 Whatsapp Essa é para você que está vivendo sem direção e sem esperança de algo melhor Para aqueles que têm fé, Deus não deixa cair em um poço. Deus já prepara a vitória, ele só quer que você confie. 🙏 Whatsapp Aqui está palavras que te ajudaram a crer nos planos de Deus Para cada guerra, Deus está lá para te dar o prêmio da vitória. Ele tem propósito para nós, não nos deixa em vão. 🙏🙏 Whatsapp Confie nessas palavras para que sua angústia seja retirada do seu coração Meu Deus, meu pai, me alivia e aumenta minha fé em ti. Sei que tens planos incríveis para sua filha e sei que vou conseguir seguir em frente. Amém. ❤️🙏 Whatsapp Deus não te daria a luta se você não conseguisse vencer Deus só nos dará a cruz que conseguimos carregar. Se entrega para ele e confia que os planos dele darão certo na sua vida. 🙏 Whatsapp Essa é para que você confie nas promessas que Deus tem para você Acredita-se que o que mais machuca Deus é ver um filho longe dele, por isso é preciso que você o reencontre e confie no propósito que ele criou para você. Whatsapp Confie em Deus que assim seu sonho vai se cumprir O mais difícil em confiar nos planos de Deus, é que nem sempre os planos dele são como os nossos, por isso, é preciso ter força e confiar pois no final tudo dará certo. Whatsapp Essa frase é para você que quer conhecer o caminho da paz A paz, a felicidade e a prosperidade nós encontramos se acreditarmos que os projetos de Deus são melhores que o nosso. Whatsapp Para você que está achando que a vida não há mais outra saída Entrega sua vida na mão de Deus e feche os olhos, apenas acreditando nas suas promessas. Whatsapp Nosso erro é pensar que nossos planos são os mesmos que Deus tem Os projetos de Deus para nossa vida são muito melhores que os nossos, ele prepara tudo para que possamos vencer em sua honra e glória. Whatsapp Nessa frase vai o segredo para ter uma vida de sucesso O segredo de vencer a batalha da vida é confiar nos planos de Deus, só ele tem esse poder de nos dar a vitória. ♥ Whatsapp Fica o conselho para que você tenha paciência para os planos que Deus tem Nós vivemos tanto no automático e na pressa que não temos paciência para confiar no que Deus tem para nós.😉 Whatsapp Medite essa frase quando estiver achando que nada dará certo mais Pare, ore e respire. Deus está cuidando de tudo e de toda sua vida, tenha fé. Whatsapp Essa frase é para você que não entende porque os planos de Deus não dá certo Você só conseguirá viver nos planos de Deus quando deixar de querer que eles sejam iguais aos seus. 😢 Whatsapp Que essas palavras te confortem neste momento de incertezas e desespero O mais difícil dessa vida é entender o por que Deus deixa acontecer coisas tristes conosco, mas tenha certeza que se está acontecendo é porque ele tem um propósito na nossa vida. Whatsapp Que essas palavras sirvam para que você não deixe o medo tomar conta do seus propósitos O medo nos faz covardes e incapazes de seguir em frente, por isso é necessário confiar no que Deus tem para nós Whatsapp Que fique de experiência o poder que o agir de Deus tem O agir de Deus no começo pode ser muito amargo e muito difícil de entender, mas no fim tem sabor suave e doce que só Ele proporciona. Whatsapp Caso você ainda tenha dúvidas do poder do plano de Deus Um escolhido de Deus nunca fica sem resposta, pois em tudo ele tem um plano e uma solução. Whatsapp Essa frase é para o momento que você estiver indeciso do que é o certo a fazer Não deixe que a dúvida te faça perder a confiança em Deus, só Ele sabe o que é melhor para sua vida. Whatsapp Só nos planos que Deus tem podemos viver tranquilamente Vale a pena ser fiel a Deus, só quem viveu sabe o quanto é sereno e tranquilo a vitória que Ele nos proporciona. 🙏🙏 Whatsapp Você pode está chorando hoje, mas o sorriso um dia chegará O hoje pode parecer desesperador para aqueles que choram mas tenha certeza que o amanhã é glorioso para aqueles que crêem. 🙏🙏 Whatsapp E fica o questionamento de quando será a vitória, mas é preciso confiar O milagre de Deus em sua vida será feito com base nos planos dele, acredite.🙏 Whatsapp Use essas palavras para expressar o quanto acredita em Deus Pai, sei que só o senhor tem o plano de fazer minha vida prosperar e é confiando em ti que tenho esperança de uma vida de benção.🙏🙏 Whatsapp De nada adianta vivermos com pressa de viver os planos de Deus Não esqueça que além dos planos ser de Deus, o tempo também é dele, não tenha pressa de vencer. 🙏 Whatsapp Que a fé e a certeza que Deus está conosco nunca falte Lembre sempre que sua luta tem uma razão, tem um propósito, confie na vontade divina. 🙏 Whatsapp Que essa frase te dê forças para continuar acreditando no projeto de Deus E quando chegar a vitória, você dará um suspiro de alívio, pois confiou nos planos de Deus.🙏 Whatsapp A única certeza da nossa vida é que Deus sabe de tudo Apenas uma coisa que podemos ter certeza, que Deus sabe o que faz, como faz e quando faz. Whatsapp Fica aqui desejo de que você vença o medo de não conseguir A melhor forma de vencer o medo de dar errado é confiando no projeto de Deus, pois assim não tem como dar errado. 😙 Whatsapp Fica o desejo de que você tenha uma experiência com Deus Ao ter uma experiência com Deus você verá sua vida tomando um outro rumo e bem melhores, pois daí em diante verá os planos de Deus agindo. Whatsapp Tudo que desejo aos meus familiares e amigos é a que a confiança em Deus sempre venha a aumentar No dia em que todos confiarem em Deus e em seus planos, o mundo mudará e a vida de todos mudará. Whatsapp Fica o conselho para que você só confie em Deus O único que podemos ter vontade de seguir o caminho é Deus, apenas ele tem o destino certo para cada um de nós. ❤️ Whatsapp Deus age de maneiras misteriosas na vida de cada pessoa. Afinal, Ele tem um plano especial para todos os seus filhos. Entender as vontades do Senhor pode ser uma tarefa complicada. Então, que tal refletir um pouco mais sobre o assunto? Confira essas frases sobre planos de Deus e aproveite para compartilhar com quem também precisa dessas palavras! Frases sobre planos de Deus para entender as vontades do Senhor Deus sabe o que faz! Deus sabe o que tira, Deus sabe o que traz. Os planos de Deus são assim mesmo. Mistério para quem confia, surpreendente para quem espera. Maravilha para quem crê e bênção para quem recebe. "Porque sou eu que conheço os planos que tenho para vocês", diz o Senhor, "plano de fazê-los prosperar e não de lhes causar dano, planos de dar-lhes esperança e um futuro". Os planos de Deus são maiores que os meus. Ele faz o melhor por mim. Apeguemo-nos com firmeza à esperança que professamos, pois aquele que prometeu é fiel. Consagre ao Senhor tudo o que você faz, e os seus planos serão bem-sucedidos. Tudo o que é seu chegará até você, não por acaso, mas pelos planos de Deus. Muitas são, Senhor meu Deus, as maravilhas que tens operado para conosco, e os teus pensamentos não se podem contar diante de ti; se eu os quisera anunciar, e deles falar, são mais do que se podem contar. Deus, eu não conheço os Teus planos para a minha vida, mas Tu conhece os meus caminhos. Cuida de mim! Nenhum plano de Deus pode ser impedido. Uma das poucas certezas que tenho nesse mundo é que Deus tem um plano para minha vida e não me deixará só. Whatsapp agora Acesse nosso canal no whatsapp e receba frases, mensagens e citações para todos os momentos! A gente não sabe o que faz, mas Deus sabe exatamente como age em nossas vidas. As metas são nossas, os planos são de Deus. Não adianta esbravejar quando algo não sai como queríamos, Deus age de formas misteriosas. Os planos dos homens são falhos, apenas os planos de Deus são perfeitos. Quando Deus muda os nossos planos é porque algo vai melhorar. Cada pessoa nessa Terra é um plano de Deus perfeito e feito com muito amor. O acaso não existe, o que existe é Deus e Seus planos. Os planos de Deus na sua vida são muito maiores do que os seus problemas. Cada encontro que temos nessa vida faz parte dos planos de Deus. Apenas tenha fé e confie! A vida se torna mais leve a partir do momento que entendemos que os planos de Deus são maiores e melhores do que os nossos. Deus não disse que todos os meus planos dariam certo. Ele disse que os planos d'Ele não dariam errado. Confie em Deus a sua vida. Deixe que Ele guie os seus passos hoje e para todo o sempre. Às vezes a vida nos surpreende e nos derruba, mas Deus sabe o que faz e está sempre lá para nos levantar. Aprendi que só existe um plano que pode dar errado: aquele que não está nos planos de Deus. Os planos de Deus são misteriosos e, muitas vezes, não entendemos. Mas eles sempre são o melhor para nós. A vida como um todo é um plano perfeito de Deus. Eu não sei como Deus fará, mas eu sei que será perfeito. Coloco a minha vida aos Seus pés, Senhor. Me guie e faça a sua vontade! Minha vida é toda do Senhor. Pois Ele sabe o que é melhor para mim. Confiar nos planos de Deus faz com que os desafios pareçam mais fáceis, pois Ele está sempre a frente. Como é lindo ver o agir de Deus em nossas vidas. Como são lindos os planos d'Ele! O que muitas vezes vemos como obstáculo, Deus vê como uma lição que precisamos aprender. Que Deus tire a angústia de meu coração, que eu consiga ver certeza nos planos d'Ele! Os planos de Deus não são apenas coisas boas. Afinal, são pelas batalhas que também aprendemos. Confie a sua vida ao Senhor, pois Ele é o mestre de tudo e detentor de todos os planos. Posso não entender, mas sei bem que os Teus planos são melhores e maiores do que os meus, Senhor. Os planos de Deus sempre são melhores que os meus e, infelizmente, algumas vezes me esqueço disso. Senhor, guia-me pelos Teus planos, pelas Tuas obras e pelo Teu amor. Quando confiamos em Deus, sabemos que os planos d'Ele são maiores que qualquer vontade nossa. Revisão por Equipe editorial do Pensador Criado e revisado pelos nossos editoresNão existe acasos nos planos de Deus, tudo tem sua razão e tempo para acontecer. Não é preciso entender, mas confiar. Não é preciso ter pressa, mas fé. Deus está cuidando de tudo, arrumando cada coisa em seu lugar, preparando o nosso coração e desenhando o nosso caminho. Deus é quem vai renovando as forças, aumentando a nossa fé e fazendo renascer a esperança.Tudo que vem de Deus é eterno, com Deus não há falhas; não há erros! Pois os planos de Deus são perfeitos, e nós somos os exemplos disso. Quando está no coração de Deus, o impossível não existe.Nós temos planos, mas Deus tem propósitos.Eu creio nos planos de Deus, eu creio nas promessas que Ele fez pra mim. O mundo pode até duvidar. No tempo do Senhor tudo vai se cumprir.Dar um passo de fé sempre traz esclarecimento do plano de Deus. Charles Swindoll Paulo: um homem de coragem e graça. São Paulo: Mundo Cristão, 2013.Deus não se atrasa nem se adianta, Ele age na hora certa e da maneira certa. Nada foge do controle de Deus, nem mesmo aquilo que parece impossível. Porque sou eu que conheço os planos que tenho para vocês', diz o Senhor, 'planos de fazê-los prosperar e não de causar dano, planos de dar a vocês esperança e um futuro. Bíblia Sagrada Jeremias 29:11.O que hoje parece confuso, amanhã será testemunho da fidelidade de Deus. Os planos que Deus tem pra mim, são melhores que os meus.O que parece um fim pode ser apenas o começo do que Deus preparou para você.Acredite nos planos de Deus para tua vida. Mesmo que nesse exato momento não esteja compreendendo a razão de muitas coisas que estão acontecendo contigo, tenha paciência. Não sabemos o que o futuro nos reserva, e até lá? Até lá, muitas pedras rolarão... Mantenha a calma. Tudo segue o curso determinado e escrito pelo Pai. Não tente apressar as coisas, pois vai acabar somente atrasando a sua vida. Não contorne os seus desafios, encare-os. Mantenha o equilíbrio entre a paciência e a sabedoria, mas a frente de tudo isso deve-se ter FÉ.Veja também:No plano de Deus, toda vida é longa o suficiente e toda morte acontece no tempo certo. Ainda que eu e você possamos desejar uma vida mais longa. Deus sabe o que é melhor.Ninguém vem a ti por engano. Não existe erro nos planos de Deus.Tempo de recomeçar! E talvez o plano de Deus era que você chegaria a minha vida com a missão de fazer com que eu conhecesse o amor. Que você viria pra trazer encanto, para dar cor aos dias que até então eram cinzentos... Que viria para me arrancar sorrisos, para fazer com que eu me sentisse especial... que chegaria pra me provar que felicidade existe, porque eu já não acreditava mais. Só que você me trouxe tantas coisas boas, e de repente se foi. E eu, além de triste, fiquei sem entender nada. Mas de uma coisa eu sei, não existem erros nos planos de Deus, Ele é perfeito! E eu não preciso entender, eu só preciso confiar! Em breve Ele fará ter sentido, Ele há de selar um novo tempo em minha vida. E sei que desta vez não virá em forma de lição e nem será passageiro, desta vez, o "Para sempre de Deus" chegará pra mim. Eu só preciso descansar meu coração e esperar N'Ele. Eu creio!Não acredito muito em coincidência nem em destino, prefiro afirmar "Plano de Deus", acho que é Ele que prepara uma pessoa para a outra!O santo é aquele que ama sempre. Amando, descobre nos outros o plano de Deus e os ajuda a realizá-lo.Às vezes esquecemos que o plano de Deus se sobrepõe as nossas vontades e nos sentimos frustrados ao perceber que as coisas não aconteceram exatamente como queriamos, mas devemos nos lembrar que o plano de Deus é perfeito em todos os seus aspectos, assim como Ele.eu não preciso de plano B porque o plano A não pode dar errado porque foi planejado por Deus.Se você está passando pelo vale, saiba que você não está passando sozinho. Primeiro, porque Deus está cuidando de você, segundo porque, assim como você, outras pessoas estão passando também. Não se isole, não fique dando trela pros pensamentos barulhentos da mente, que ficam falando coisas negativas a seu respeito. Você é valioso para Deus e Ele tem um bom plano para a sua vida. Volte para Jesus! Danny MoraesNão frustre os planos que Deus tem para sua vida. Ore,busque a Deus,para verdadeiramente pôr em prática única e exclusivamente aquilo que Ele tem para sua vida e para a vida dos outros. Não lute contra a vontade de Deus,para você não se decepcionar.Ouça a voz do Senhor,seja íntimo dele.Bem-aventurado é você quando segue os planos de Deus para a sua vida. "Eu o instruirei e o ensinarei no caminho que você deve seguir;Eu o aconselharei e cuidarei de você." (SL 32.8)Ninguem passa pela sua vida por acaso Não existem erros nos planos de Deus"... persista ... há muito mais nos planos de Deus para cada um de nós ... confie ... e as superações passarão a ter um gosto especial de vitórias ! ..."Declare em voz alta não há quem mude os planos de Deus para sua vida!!!Boa noite! Entenda, os planos de Deus são melhores que os seus, não se diminua, nem duvide do poder e da grandeza de Deus sobre todas as cosias. Não existe nada que Deus não possa fazer e nem coração que Ele não possa tocar. Descanse e confie, logo as bênçãos irão chegar. "Não fui eu que lhe ordenei? Seja forte e corajoso! Não se apavore, nem se desanime, pois o Senhor, o seu Deus, estará com você por onde você andar" (Josué 1:9-9).Sabe o que te desejo? De todo coração? Que os planos de Deus sejam manifestos em ti...revelados pela doçura dos teus olhos, pela ternura da tua voz, pela bondade de tuas mãos... Pois todo universo espera, com paciência sábia, que tua consciência aflore, alerte, e tu abraces, com gosto...a missão de harmonizar, de suavizar à partir de ti, toda criação divina ao teu lado... Pensa nisto tá? É urgente que o teu calor acalente tudo... É urgente que tudo sinta o bem bonito que vem de ti... Sabe o que te desejo, de verdade? Que sejas delicada, mas fervorosa luz... Fazendo toda a diferença. Sendo a mais plena paz... Nossos sonhos nos fazem humildes diante da grandeza dos planos de Deus para as nossas vidasFeliz é aquele que entrega seus planos a Deus, para que Ele possa abençoar.Não ser juiz da vida alheia é ACREDITAR na criação, nos planos de Deus que é perfeição. Não reclamar do que acontecer e mesmo sem entender ter gratidão é receber as bênçãos com as mãos. Ter fé sem nem mesmo ver é o amor do Pai iluminado em nosso ser!Os planos de Deus nunca dão errado, então entregue todos os seus planos nas mãos de Deus e ele lhe recompensará!"... Agradeça ... tenha fé e confie ... nos planos de Deus tudo é perfeito ... que toda paz ... amor e humildade estejam em seu coração ... pois novas conquistas e novas vitórias esperam por ti cada dia ... " Participe do canal do Pensador no WhatsApp Revisão por Equipe editorial do Pensador O Pensador.com conta com uma equipe de escritores, editores, especialistas e entusiastas para produzir, organizar e revisar os conteúdos. Esperança em tempos de incertezas Quando os planos parecem não estar funcionando, lembre-se de que Deus tem um plano maior em ação. Sua sabedoria e amor são infinitos, e mesmo nos momentos de incerteza, Ele está preparando algo grandioso para você. Mantenha a esperança e a fé, pois os melhores planos estão a caminho. Copiar Compartilhar Solução para tudo Deus sempre tem uma solução para todas as coisas, não há dificuldade ou problemas que não possa ser resolvida por Ele. Não se deve perder tempo em desespero e ansiedade para situações que, muitas vezes, só Deus pode resolver. Nada é impossível para Ele. A solução é confiar plenamente na capacidade e no poder de Deus, pois para tudo há um plano. Ele não deixa ninguém sozinho, e nada de ruim na vida é para sempre. Copiar Compartilhar Permita que Ele escreva sua história Deus olha para você com infinito amor e cuidado. Em planos perfeitos, Ele vê além do que os olhos humanos podem alcançar. Mesmo que suas expectativas não sejam atendidas, confie que Ele tem um propósito maior. Aprenda a aceitar a vontade divina, pois nela está a verdadeira felicidade. Entregue suas ansiedades e incertezas a Deus, e Ele guiará seu caminho. Tenha fé. Permita que Ele escreva a história da sua vida. Copiar Compartilhar No tempo Dele Olha só, deixa eu te dizer uma coisa: decepções, frustrações e ansiedade só são realidade para quem não é realmente temente a Deus. Quem segue o Senhor sabe que o tempo que importa de verdade é o tempo Dele, então nada de ficar se lamentando por não ter conseguido o que queria ou não ter conquistado um sonho desejado. Deus é o único que sabe de todas as coisas, ele conhece o seu coração e certamente vai encaminhar os seus desejos, mas no tempo Dele! Copiar Compartilhar Visão ampliada Nossos planos podem parecer pequenos e limitados, mas Deus vê além do que podemos imaginar. Ele está trabalhando em um plano muito maior, que excede nossas expectativas. Quando sentir que seus sonhos estão distantes, lembre-se de que Deus tem uma visão ampliada para sua vida, cheia de possibilidades incríveis. Copiar Compartilhar Aceitação No caminho da fé, o importante é ter em mente que os planos de Deus são maiores do que tudo. Eles são maiores do que as dores, as feridas, as cicatrizes, os desafios e até mesmo as conquistas. É preciso confiar cegamente nas intenções do Senhor para entender, lá na frente, os objetivos das pedras colocadas na trilha. É Ele quem sabe de todas as coisas. Aceitar é o dever do fiel. Copiar Compartilhar Renúncia Quantas vezes renunciar parece a decisão mais dolorosa na vida? Renunciar a alguém que ama, renunciar a algo que gosta de fazer, renunciar a um sonho que ainda não foi realizado... Porém, para além da dor, renunciar é um ato de coragem. Coragem para seguir os planos de Deus e começar a colher os frutos que Ele tem preparado para o caminho. Quem é capaz de renunciar pelo Senhor? Copiar Compartilhar É Deus quem escreve estas linhas Não leve a sua vida como se viver fosse um fardo. Na verdade, a vida pode ser fácil, nós é que a complicamos. Não se martirize por aquilo que não deu para fazer, pelos projetos que você ainda não conseguiu concretizar e pelos sonhos que você ainda não realizou. O que é seu já está na mão de Deus e há de acontecer. Lembre-se de que Ele é o escritor das linhas desta vida. Copiar Compartilhar Propósito divino Os planos que Deus tem para você são maiores do que qualquer sonho ou objetivo pessoal. Em momentos de dúvida, lembre-se de que Seu propósito divino é sempre maior e mais significativo. Confie que o caminho que Ele traçou é o melhor para você, mesmo que não o compreenda totalmente agora. Copiar Compartilhar Foi Deus quem fez Olhe para cima e veja como o céu é brilhante. Viu? Ele é uma das muitas obras de Deus, assim como a sua vida e os seus planos, que também estão nas mãos d'Ele. O jeito como o mundo anda pode te desesperar ou te fazer sentir como se o tempo estivesse acabando, mas ainda há muito que viver pela frente. O melhor te espera, e o melhor é preparado por Ele! Copiar Compartilhar Confie Não se aflija nem se martirize. Você pode não entender ainda porque passa o que passa, mas saiba e tenha fé que Deus sabe. Deus te ama e age para o seu bem sempre. Confie nos planos do Altíssimo, pois eles te levarão a um lugar de amor, paz e muito sucesso. Sendo essa pessoa abençoada e boa de coração, você merece tudo de melhor. Feche os olhos, respire fundo e acredite. Copiar Compartilhar Aparências Às vezes, a estrada na qual caminhamos parece segura e certa, e, em um determinado ponto, chegamos a uma bifurcação e devemos escolher um caminho para continuarmos. Sei que não parece que você escolheu o caminho certo, mas saiba eu Deus está contigo em todos os momentos e Ele te guiou até agora. Continue confiando e tendo fé de que Ele continuará te guiando, por mais que pareça o contrário. Confie e tenha força e fé! Copiar Compartilhar Você também pode gostar Coloque seus planos nas mãos de Deus e vá Frases que provam que Deus está no comando Mensagens religiosas Tudo o que vem de Deus traz paz Deus me manteve firme Aquele que te guarda não dorme Mensagens sobre fé Coloque seus planos nas mãos de Deus e vá Deus e seus planos Às vezes, nossas expectativas são superadas pelos planos maravilhosos de Deus. O que pode parecer um obstáculo pode ser, na verdade, uma oportunidade para algo ainda maior. Permita-se ser guiado pelos planos divinos e veja como Sua sabedoria e amor transformam sua vida de maneiras surpreendentes. Copiar Compartilhar Sua humildade deve prevalecer Os planos de Deus são maiores que os seus. Só Ele sabe o que é melhor para você e até onde você pode suportar. Confie nas coisas boas que já foram preparadas para o seu caminho. Ore, espere e agradeça sempre. Sua humildade deve sempre prevalecer perante as suas vontades mundanas. Copiar Compartilhar Permita-se viver os sonhos de Deus A mente do ser humano é muito limitada, de modo que jamais saberá quais são os verdadeiros planos de Deus. Há a possibilidade de ter uma noção do que pode acontecer, mas ter a resposta precisa, não. Por isso, permita-se sonhar os sonhos que Ele tem preparado para a sua vida. Certamente você não irá se arrepender dessa escolha, pois tudo que o Senhor faz é perfeito. Acredite e contemple essa bênção em sua vida! Copiar Compartilhar Ele sabe de tudo Não importa o tamanho da tempestade que abala os seus alicerces, nem o frio incrustado nos seus ossos que parecem fraquejar, Deus tem um plano para a sua vida, do início dos seus dias até o além-vida. Não deixe de se preocupar e ser responsável, mas continue nutrindo a fé no Senhor, porque Ele sabe de tudo e prevê, agora mesmo, todos os caminhos possíveis que você pode trilhar. Não se esqueça de que Deus rompe as leis conhecidas por todos nós. Copiar Compartilhar Entrega e confiança A entrega total a Deus é a chave para reconhecer que Seus planos são maiores e melhores do que os nossos. Quando entregamos nossos desejos e expectativas a Ele, abrimos espaço para que Seu plano perfeito se revele. Confie e permita que Sua direção leve você a um futuro repleto de bênçãos. Copiar Compartilhar Vivendo pela fé Quando está no fundo do poço, realmente é difícil acreditar nos planos de Deus. Apesar disso, continue a acreditar, pois os sonhos que Ele tem para a vida do ser humano são maiores do que o imaginável. Deus gosta de surpreender e honrar aqueles que permanecem firmes n'Ele, seja nos momentos bons, seja nos ruins. A fé move montanhas e move ainda mais o coração de Deus. Copiar Compartilhar Bênçãos em sua vida Você já parou para pensar que nem sempre o que você deseja condiz com o que Deus preparou para você. Os planos de Deus não são iguais aos seus, por isso saiba reconhecer e tenha humildade para aceitar as coisas que estão por vir. Deus derramará muitas bênçãos em sua vida, confie nisso. Copiar Compartilhar A força da fé Quando você sente que seus planos estão desmoronando, saiba que Deus está trabalhando em algo maior. Seus planos são imensos e repletos de bênçãos que vão além da sua visão. Mantenha a fé, pois mesmo nos momentos de incerteza, Deus está preparando algo extraordinário para sua vida. Copiar Compartilhar Nossa pequenez Somos tão humanos que às vezes acabamos esquecendo que os planos de Deus são maiores que os nossos. Nunca se esqueça de que o planejado por uma vida inteira pode não ser o que Deus sonhou para você. Seja sempre humilde o suficiente para reconhecer sua pequenez. Copiar Compartilhar Perfeita criatura Desde o momento em que Deus planejou a sua vida, ele já sabia o que seria melhor para os seus dias. Ele te fez assim, uma perfeita criatura, com discernimento e muita sabedoria, porém só ele realmente sabe o que é melhor para a sua vida. Os planos de Deus não são os mesmos que os seus, saiba reconhecer. Copiar Compartilhar Os planos do Senhor Deus te ama, Deus te quer bem e é por você que Ele faz amanhecer os dias. Não o cobre se algo que você planejou ainda não aconteceu. Os planos do Senhor não são os mesmos que os seus, Ele sabe o que é melhor para a sua vida. Confie em todas as coisas boas que estão por vir. Copiar Compartilhar Deus vai te dar o melhor Deus te ama tanto que Ele prepara todas as manhãs para você. Ele te deu o dom da vida e te dá sabedoria para seguir. Só Ele sabe o que é melhor para você, confie e aceite suas vontades. Os planos de Deus são muito maiores que os seus, e Ele te ama para sempre te dar o melhor. Copiar Compartilhar Confie no amor Dele Se você está passando por um momento cheio de dificuldades e não enxerga as possibilidades de saída, uma coisa importante: confie no amor Dele, pois Deus é capaz de salvar todos os seus filhos. Primeiro, porque o amor Dele é maior que qualquer criação, é maior que os limites do Universo desconhecido. Depois, porque Ele está dentro do coração de todos. Deus sabe de tudo o que você precisa e enxerga o tempo de maneira diferente, então confie no amor Dele. Copiar Compartilhar Confiança na jornada Quando as coisas não saem como planejado, lembre-se de que os planos de Deus são sempre maiores e melhores do que os nossos. Confie na jornada, pois Ele tem um propósito maior para você. Mesmo quando não compreendemos, a confiança em Seu plano nos guia para algo grandioso e inesperado. Copiar Compartilhar Sua vida será sempre abençoada Deus sabe o que vai te fazer feliz, só Ele é capaz de preencher os vazios do seu peito. Confie a aceite o amor de Deus. Agradeça por viver e ser amado o suficiente para ter a oportunidade de lutar pelas pessoas que ama. Sua vida será sempre abençoada porque Deus olha por você. Copiar Compartilhar Mesmo que você não aceite Mesmo que você não compreenda nem aceite, os planos de Deus são maiores que os seus. Ele, só Ele, sabe o que é melhor para a sua vida, para o seu caminho e se as suas escolhas te levarão para o caminho da vitória. Confie e deixe que Ele te mostre os melhores caminhos. Copiar Compartilhar Mensagens de fé para casal ateu Deus está no controle Filho(a) amado(a) Confie e acredite no Senhor. Não questione suas vontades e lembre-se de que os planos de Deus são maiores que os seus. Que a sua vida é um dom divino, obra do Senhor e que ele já preparou o melhor para os seus dias. Confie e espere as coisas boas, ore e peça por sabedoria e humildade, seja um(uma) filho(a) amado(a). Copiar Compartilhar Compreender as vontades de Deus Às vezes, não compreendemos as coisas que acontecem em nosso caminho. Muitas vezes nos irritamos e culpamos o Senhor por acontecimentos e fatos que jamais planejamos. Mas nós não conhecemos os planos de Deus, que são maiores que os nossos. Devemos aceitar e tentar compreender as vontades divinas e seguir pedindo por sabedoria. Copiar Compartilhar Deus te ama infinitamente Existe tempo para tudo e Deus já desenhou os seus caminhos, pois os planos d'Ele são muito maiores do que os seus. Ele, somente Ele, sabe o que é melhor para a sua vida. Ele vai te mostrar que, mesmo que seguir pareça ser difícil, sempre está ao seu lado, te ajudando a enfrentar as situações de cabeça erguida, pois Ele te ama infinitamente. Copiar Compartilhar Superando limitações Às vezes, nossos planos podem parecer limitados diante dos desafios. Mas os planos de Deus são infinitamente maiores e mais perfeitos. Quando você se depara com dificuldades, lembre-se de que Ele está conduzindo sua vida para algo muito além do que você pode imaginar. Tenha fé e siga em frente com esperança. Copiar Compartilhar Reflexões de fé para a pandemia Deus vai unir os nossos corações É Ele que te dá forças e sabedoria Deus te conhece profundamente e sabe o que é melhor para você, pois já planejou vitórias para a sua vida. É Ele que te dá forças e sabedoria, é d'Ele que vem todo o amor que você precisa. Não se revolte se a sua graça ainda não foi alcançada. Os planos de Deus podem não ser os mesmos que os seus. Confie no que o Senhor preparou para a sua vida. Copiar Compartilhar O Senhor preparou Deus é pai e sabe o que é melhor para todos os seus filhos. Não questione as vontades divinas. Reconheça que o Senhor te ama e te preparou algo muito mais grandioso para a sua vida. Só Deus sabe o que é melhor para você e muitas vezes os planos Dele não são iguais aos seus. Copiar Compartilhar Sua vida é um dom de Deus Deus conforta o nosso coração e sabe o que é melhor para os nossos caminhos. Embora façamos nossas escolhas, somente Ele sabe o que é melhor para nós, pois os planos do Senhor são maiores que os nossos. A vida, aos poucos, vai te mostrar isso. Copiar Compartilhar Filho bondoso Não questione os planos de Deus, pois eles são maiores que os seus. O Senhor ama todos os seus filhos e por isso preparou as melhores coisas para quem confia e acredita em seu poder. Tenha a humildade de um filho bondoso e agradeça todas as coisas que acontecerem em sua vida. Copiar Compartilhar Você nunca está sozinho 10 razões para ter mais amor ao próximo 8 "Pois os meus pensamentos não são os pensamentos de vocês, nem os seus caminhos são os meus caminhos", declara o Senhor. 9 "Assim como os céus são mais altos do que a terra, também os meus caminhos são mais altos do que os seus caminhos; e os meus pensamentos, mais altos do que os seus pensamentos. Leia o capítulo completo: Isaías 55 8 Porque os meus pensamentos não são os vossos pensamentos, nem os vossos caminhos são os meus caminhos, diz o Senhor.9 Porque, assim como o céu é mais alto do que a terra, assim são os meus caminhos mais altos do que os vossos caminhos, e os meus pensamentos mais altos do que os vossos pensamentos.Versão Almeida Revisada Imprensa Bíblica8 Porque os meus pensamentos não são os vossos pensamentos, nem os vossos caminhos, os meus caminhos, diz o SENHOR.9 Porque, assim como os céus são mais altos do que a terra, assim são os meus caminhos mais altos do que os vossos caminhos, e os meus pensamentos mais altos do que os vossos pensamentos.Versão Almeida Revista e Corrigida 8 "Pois os meus pensamentos não são os pensamentos de vocês, nem os seus caminhos são os meus caminhos", declara o Senhor. 9 "Assim como os céus são mais altos do que a terra, também os meus caminhos são mais altos do que os seus caminhos; e os meus pensamentos, mais altos do que os seus pensamentos. Leia o capítulo completo: Isaías 55 8 Porque os meus pensamentos não são os vossos pensamentos, nem os vossos caminhos os meus caminhos, diz o Senhor.9 Porque, assim como o céu é mais alto do que a terra, assim são os meus caminhos mais altos do que os vossos caminhos, e os meus pensamentos mais altos do que os vossos pensamentos.Versão Almeida Revisada Imprensa Bíblica8 Porque os meus pensamentos não são os vossos pensamentos, nem os vossos caminhos, os meus caminhos, diz o SENHOR.9 Porque, assim como os céus são mais altos do que a terra, assim são os meus caminhos mais altos do que os vossos caminhos, e os meus pensamentos, mais altos do que os vossos pensamentos.Versão Almeida Revista e Corrigida Publicado em 31 de mar. de 2025 Atualizado em 31 de mar. de 2025 Os planos de Deus são um tema que inspira reflexões profundas e sentimentos de esperança e fé. Em um mundo repleto de incertezas, as pessoas frequentemente buscam entender o propósito do Criador para suas vidas e como as experiências diárias, boas ou ruins, fazem parte desse grande desígnio divino. Neste artigo, vamos explorar uma coletânea de frases inspiradoras e reflexivas sobre os planos de Deus, que podem servir de guia em momentos de dificuldade ou dúvida, e nos ajudar a encontrar um sentido maior em nossas jornadas. Vamos mergulhar nesse universo espiritual e aquecer nossos corações com palavras que ressoam fé e motivação.A Importância de Compreender os Planos de DeusCompreender os planos de Deus é fundamental para o crescimento espiritual e emocional. Muitas vezes, nos deparamos com situações desafiadoras que podem nos levar a questionar a presença de Deus em nossas vidas. No entanto, cada dificuldade pode ser uma oportunidade de fortalecimento e aprendizado. Conhecer frases inspiradoras nos ajuda a lembrar que não estamos sozinhos e que, de alguma forma, tudo acontece por uma razão. Além disso, essas frases podem ser um lembrete do amor incondicional que Deus tem por nós e de como Ele está sempre nos guiando, mesmo nas trilhas mais tortuosas.Frases Inspiradoras sobre os Planos de Deus1. "Os planos de Deus são melhores do que os nossos."Neste primeiro ponto, a frase nos convida a refletir sobre a diferença entre a nossa visão limitada e a sabedoria infinitamente maior de Deus. Muitas vezes, planejamos nossas vidas com base no que achamos ser o melhor, mas Deus vê o panorama completo e conhece nossas necessidades muito além do que podemos imaginar. Isso nos incentiva a confiar no divino, mesmo quando as coisas não saem conforme o esperado.2. "Em cada situação difícil, há uma lição divina."As dificuldades que